

**2023年度 福岡県選手権 兼 特別国民体育大会福岡県予選会 兼  
第46回全国JOCジュニアオリンピックカップ夏季水泳競技福岡県予選会監督者配布資料/二次要項**

※コロナ対策緩和に伴い入場制限を行い有観客で行います。会場の収容人員により各クラブに観客ADを配布します。  
観客者用の駐車場はありません。公共交通機関でお越しください。

1. 日時	2023年 7月1日(土)～7月2日(日)		
開 門	6時30分(プール駐車場入り口)		
入 場	コーチ	7時15分	1階正面玄関出入口より・ADカード確認
	選手	7時30分	〃
	観戦者	8時30分	〃
練習時間	サブプール	8時00分～競技終了後30分まで	
	本プール	8時00分～9時15分	
	公式スタート練習は8時45分から9時15分で実施いたします。		
開会式	1日目	9時20分～	
優秀選手・コーチ表彰	2日目	9時20分～	
競技開始	9時30分～		
競技終了	タイムトライアル終了後		

## 2. 大会詳細

会 場	福岡市立総合西市民プール(50m×10レーン・水深 3.3m)		
大会規模			
1日目参加団体数:	84団体	参加人数	男子 482名・女子 447名 計 929名
2日目参加団体数:	83団体	参加人数	男子 454名・女子 347名 計 778名
	合計 89団体/1535名		

※監督者会議は行いませんので監督者配布資料を各自にてご確認ください。

## 3. 競技会の開催・実施時の感染防止対策について

- ①体調がよくない場合(例:発熱・咳・咽頭通などの症状がある場合)は、自主的に参加を見合わせる事。
- ②マスクの着用は強制ではありません。

## 4. 連絡事項

### (1) 競技について

- ①本競技会は2023年度(公財)日本水泳連盟競泳競技規則に則って行います。
- ②《県選手権予選》は、タイムレースで行い、決勝進出者10名、補欠2名を決める。  
補欠者は決勝進出者の中から棄権者が出た場合、上位者から決勝出場権を与えるので、決勝の招集の点呼を必ず受けること。  
なお、エントリーが10名に満たない場合とリレー種目及び400m以上の競技はタイムレース決勝とする。  
《JO予選》は全てタイムレース決勝で行う。

### ③スタートについて

\*本競技会は、5段階可動式スターティングブロック付スタート台(傾斜角度10度)を使用します。バックストロークレッジ(背泳ぎ用スタート補助装置)の水中への投入は競技役員が行います。調整は各自で行ってください。

※使用しない場合は、競技役員に「使用しない」と伝えてください。

\*スタートは1回のルールを採用し、スタートの合図は「Take your mark(S)」で行います。

笛は電子ホイッスルを使用します。

\*背泳ぎ・リレー以外の種目についてはオーバーザトップ方式を採用します。

次の組がスタート完了まで水中で待機してください。スタート後、自レーンから速やかに退水をお願いします。

④レース用水着は日本水泳連盟の規定(FINAのマーク付き)にて行います。FINAのマークの付いてない水着での出場は認めません。

⑤競技進行はタイムスケジュール通りに行います。ただし競技予定時間から10分を超えて変動が生じた場合は、通告にて連絡します。

#### ⑥選手の招集について

\*競技の進行状況に注意し、招集時間(競技20分前、50mの場合は10組前から)に遅れないようにしてください。首から**ADカード**をかけ、落とし物や忘れ物が多いためユニホーム等を入れる**袋(ビニール袋など)**を持参することを推奨します。

水着の確認(FINAマーク)を行います。

招集は、第1次招集を1階招集室、第2次招集はプールサイドに設けます。

遅れた場合は棄権とみなします。

動線は会場図を確認ください。

\*リレーオーダー用紙は次の通りに提出してください。(選手番号記入)

(大会1日目200mメドレーリレー 8:30 200mフリーリレー 14:00締め切り)

(大会2日目400mメドレーリレー 8:00 400mフリーリレー 14:30締め切り)

※2日目は前日からリレーオーダーを受け付けます。

※選手番号をリレーオーダー用紙に記入ください。(選手番号はプログラムに記載)

※提出場所は記録室にお願いします

#### ⑦ゴールタッチについて

全自動計時装置を使用しますので、ゴールタッチが正確でない(ライトタッチ)と不利になります。

タッチ板の有効面に正確にタッチをして下さい。

⑧リレーの引き継ぎ判定は、PTにより判定します。

⑨計時バックアップは半自動計測装置を使用します。

⑩選手紹介は電光掲示での紹介となります。

⑪プログラム訂正用紙等の提出は記録室に提出してください。

⑫競技中に発生した事柄に関する抗議については、発生後(失格通告後)30分以内にそのチームの監督(コーチ)が所定の抗議書に必要事項を記入の上、抗議料10,000円を添えて大会本部「審判長」へ提出して下さい。尚、選手・保護者・関係者等の直接の質問は受付できません、必ずチーム責任者を通してお願いします。

#### (2)表彰について

各種目の入賞者には、1位～3位にメダルを授与する(リレーは除く)

※OPEN参加者は表彰の対象とはならない。

選手権のみ表彰式を行います。

#### (3)練習について

◇メインプール 1日目・2日目 8:00～9:15

※ダッシュレーンでの整列は前の人との間隔を1m以上開けて、会話をせず並んでください。

◇ウォーミングアッププール(サブプール) 8:00～競技終了後30分まで

①男女別にレーンを指定する(別紙参照)

②キックボード・プルブイ・スノーケル以外の使用は禁止します。(フィン・パドル使用禁止)

③サブプールは飛び込み禁止です。足から入水ください。

メインプールはダッシュレーン以外飛込禁止です。足から入水ください。

④朝一番にアップを開始する前に、**必ずシャワーを浴びて下さい。**

⑤水質保全のため、スイミングキャップの着用にご協力ください。

⑥レーンロープに乗らないようにして下さい。

## (4)水泳場の使用について

- ①「競技会場における商業ロゴマーク等についての規定」を厳守してください。
- ②選手・コーチのプールサイドへの入場方法(動線)・選手控場所は、会場図(1日目・2日目)をご確認ください。  
\*選手控所は各クラブ場所指定とします。大会前に(一社)福岡県水泳連盟ホームページをご確認下さい。  
\*今大会は1日目と2日目で選手控場所及びスタンド席が変更になりますので、1日目終了後はシート類は全てお持ち帰りいただくか1日目終了後に2日目の指定場所への移動をお願いします。  
※競技終了後に2日目指定場所へ移動が完了したチームのみシート類を置いたままで構いませんが整理整頓をお願いします。
- ③プールサイドにコーチボックスを設けます。譲り合ってご観戦ください。
- ④選手の更衣はできるだけ更衣室を利用して下さい。ロッカー使用時は必ず鍵をかけて下さい。  
更衣室に荷物を置いたままにしないで下さい。貴重品の管理等、各自でお願いします。  
各チーム準備の更衣テントを利用する場合は、更衣テント設置場所をお願いします。  
また、大会期間中は更衣室内への携帯電話・スマートフォン・カメラの持ち込みを禁止します。  
これらの機器を更衣室で使用した場合は、盗撮行為とみなし、警察に通報しますのでご承知おき下さい。  
なお、全館ビデオカメラで監視をしています。
- ⑤出入口の制限や通行禁止の通路等を設けます。会場図を確認し、ご協力をお願いします。

## (5)入場口について

- ①選手・コーチ、観客者は1階出入口(会場図参照)から入場してください。  
手指消毒を必ず行って下さい。大会役員・競技役員も1階正面玄関から入場ください。  
※2階の屋外フロアはフリースペースとします。
- ②選手入場時には走ったり押したりしないよう、事故防止にご協力ください。  
◇ 入場手順(1階出入口)

## (6)駐車場について

- ①駐車許可証の無い車は駐車できません。各参加クラブの参加人員に応じて配付します。駐車場所につきましては必ず駐車場警備員の指示に従ってください。
- ②各クラブの車は事前に配布しました駐車許可証を、フロントガラスの車外からよく見える場所に提示してください。  
詰めて駐車して頂きますので大会が終了するまで出庫出来ない場合がありますのでご了承ください。  
選手の送迎は第一駐車場をお願いします。  
◇ 会場前  
\*第1駐車場(一番下)……参加クラブの車(要駐車許可証)送迎の乗降用として利用予定  
\*第2駐車場(中)……競技役員・参加クラブの車(要駐車許可証)  
\*第3駐車場(一番上)……参加クラブのマイクロバス(要駐車許可証)  
◇ 取付道路…競技役員(要駐車許可証)  
◇ プール裏業務用駐車場…運営役員・競技役員(要駐車許可証)

※今大会は、駐車許可証がない車両は一切駐車出来ません。チーム関係者ADカードで入場される方は公共の交通機関をご利用の上来場くださいますよう連絡をお願いします。

③付近の路上、空き地、商業施設、コンビニエンスストアへの不法駐車は固くお断りします。

(今後の大会開催に支障をきたしますのでご協力ください。)

※大会関係者駐車厳禁の主な周辺施設

ひらはた歯科・セブンイレブン福岡生松台店・ローソン野方6丁目店・コイン洗車場・福岡リハ整形外科クリニック  
福岡リハビリテーション病院駐車場(有料駐車場含む)・老人福祉センター福寿園・テニスコート・サニー福重店  
ナフコ西福岡店・MEGAドン・キホーテ福岡福重店・ミスターマックス橋本店など。

④駐車場でのご事故等は、個人の責任において処理をお願いします。

(7)カメラ・ビデオの撮影について

①競技プールのプール内(観客席よりの撮影で、スタート側からターン側までの範囲に限る)の撮影は許可しますが、スタート台後ろからの撮影は禁止です。

選手を不法盗撮から保護するために、常時競技役員が見回っています。不審者を見かけられましたらご連絡下さい。ご協力をお願いします。

②フラッシュ撮影は禁止です。

③参加選手または関係者が私的に撮影した動画や画像を「Youtube」等の動画配信サイトやSNSその他の公的な場所に公開するためには、必ず各権利者の許諾を公開者が受けてください。また、会場内のBGMをそのまま使用すると著作権の侵害となりますので注意してください。撮影許可は会場内での撮影を許可するものであり、これらの権利を許諾するものではありません。

(8)個人情報及び肖像権に関わる取り扱いについて

①競技はインターネットによるライブ配信サービスを実施する。

②スイムレーコードモバイルにて超速報サービスを実施する。

※エントリーが完了した時点で「公式競技会及び公認競技会における個人情報及び肖像権に関わる取り扱いについて」にご承諾をいただいたものとして、対応させていただきます。

※会場の通信環境、システムの状況等によりライブ配信サービス・超速報サービスを予告なく変更中止する場合がございます。

YouTubeチャンネルは(公財)福岡県スポーツ推進基金で行います。

QRコードは添付のとおりです。

1日目

<https://youtube.com/live/O0ABsrnmcgHs>

2日目

<https://youtube.com/live/pimeXiN8OzY>



(9)注意事項・その他

①速報板は2階出入口付近屋内に設けます。(会場図参照)

②廊下や通路を濡れたままで歩かないで下さい。(身体はきちんとふいて下さい)

③プールサイドは土足厳禁です。(土足・ユニホームを入れるビニール袋を持参して下さい)

④各クラブで出ましたゴミは必ず持ち帰って下さい。(放置厳禁)関係者の皆様にもご連絡下さい。

各クラブで指導をお願いします。

- ⑤各クラブ、アルコール等の消毒剤を用意いただき。控え所周辺の消毒にご協力下さい。特に飲食前は手指消毒を行ってください。飲食時は黙食にご協力ください。
- ⑥監督・コーチは選手10名迄各チーム2名以内、11名から30名まで3名以内、31名から40名まで4名以内、41名から50名まで5名以内をお願いします。(ADカードを配布しております。名前を記入下さい)
- ⑦本大会に関わる全ての施設(プール・駐車場等)の利用については、マナーと常識を持って使用するように出場選手及び大会関係者への周知徹底をお願いします。特に建物や備品を損傷しないように注意してください。万一破損等の連絡があった場合は、大会本部において対応を協議の上、関係所属チームに連絡をし責任を負っていただく場合がありますのでご承知おきください。
- ⑧救急用品(救急箱)は各クラブで準備してください。大会期間中の事故に対しては、各クラブで加入されている保険で対応してください。なお、大会期間中に起きた事故等で救急車などの緊急車両を呼ばれた際は、対応後に大会本部にご報告ください。
- ⑨選手の荷物・貴重品の管理は各クラブで責任を持って行ってください。また、控所を清掃のうえ、忘れ物がないように引率者が点検して帰ってください。
- ⑩大会後の忘れ物の問い合わせは、所属団体(個人参加は申込責任者)を通して、大会事務局へFAXにてお願いします。(様式は二次要項に添付しております)  
※選手個人・保護者からの問い合わせは一切お受けできません。必ず所属団体(個人参加者は申込責任者)を通じてお問合せ下さい。
- ⑪本大会は公認大会ですので、(公財)日本水泳連盟の定め(日本水泳連盟ホームページに掲載)に従ったものを着用してください。なお、水着・身体へのテーピングは禁止ですのでご注意ください。  
※テーピングがある場合はテーピング許可願を提出して審判長の許可を得て下さい
- ⑫会場内は指定の喫煙所を除き禁煙になっております。電子タバコも含め、おタバコは喫煙所をご利用ください。
- ⑬会場内へのペットや危険物などは持ち込まないでください。
- ⑭当日準備の方は**6時30分**に集合ください。(総務関係は6時45分集合)
- ⑮受付場内司令は**7時00分**に1階大会役員控室に集合下さい。
- ⑯役員主任会議は**8時10分**から1階応接室で行います。
- ⑰競技役員は**8時30分**まで受付をお済ませください。受付場所は正面玄関・集合場所は競技役員控場所です。
- ⑱役員会議全体会議は**8時30分**から1階大会役員控室で行います。
- ⑲役員の方は任意でマスクの着用を推奨いたします。

#### (10) 監督者会議について

監督者会議は実施いたしません。事前に公開されている資料をご確認のください。なお、記載内容への質問等がございましたら(一社)福岡県水泳連盟事務局(092-623-5367)へお問合せ下さい。

※お問い合わせは参加団体からのみ受付いたします。

# 競 技 順 序

【 1 日 目 】

No	性別	種 目	区分名	組数	時刻	種目数
1	女子	200m 個人メドレー	10才以下	T決勝 3組	09:30	21種目
2	男子	200m 個人メドレー	10才以下	T決勝 3組	09:41	23種目
3	女子	200m 個人メドレー	11～12才	T決勝 4組	09:52	38種目
4	男子	200m 個人メドレー	11～12才	T決勝 4組	10:06	40種目
5	男子	200m 個人メドレー	選手権	予選 2組	10:20	14種目
6	女子	200m 自由形	11～12才	T決勝 2組	10:26	14種目
7	男子	200m 自由形	11～12才	T決勝 2組	10:32	12種目
8	男子	200m 自由形	選手権	予選 3組	10:38	21種目
9	女子	4×50m メドレーリレー	10才以下	T決勝 1組		0種目
10	男子	4×50m メドレーリレー	10才以下	T決勝 1組		0種目
11	女子	4×50m メドレーリレー	11～12才	T決勝 1組		0種目
12	男子	4×50m メドレーリレー	11～12才	T決勝 1組	10:46	2種目
(休憩 約10分)						
13	女子	100m 平泳ぎ	11～12才	T決勝 3組	11:00	26種目
14	男子	100m 平泳ぎ	11～12才	T決勝 4組	11:06	34種目
15	男子	100m 平泳ぎ	選手権	予選 3組	11:14	27種目
16	女子	100m バタフライ	11～12才	T決勝 2組	11:19	14種目
17	男子	100m バタフライ	11～12才	T決勝 2組	11:23	18種目
18	女子	100m バタフライ	選手権	予選 2組	11:26	14種目
19	男子	100m バタフライ	選手権	予選 2組	11:30	16種目
20	女子	100m 背泳ぎ	11～12才	T決勝 3組	11:33	21種目
21	男子	100m 背泳ぎ	11～12才	T決勝 3組	11:40	26種目
22	男子	100m 背泳ぎ	選手権	予選 2組	11:46	16種目
23	女子	50m 自由形	10才以下	T決勝 15組	11:50	148種目
24	男子	50m 自由形	10才以下	T決勝 15組	12:08	143種目
25	女子	50m 自由形	11～12才	T決勝 16組	12:25	153種目
26	男子	50m 自由形	11～12才	T決勝 16組	12:42	158種目
27	女子	50m 自由形	選手権	予選 3組	12:59	21種目
28	男子	50m 自由形	選手権	予選 4組	13:02	38種目
29	女子	50m 平泳ぎ	10才以下	T決勝 5組	13:06	41種目
30	男子	50m 平泳ぎ	10才以下	T決勝 5組	13:13	48種目
31	女子	50m 平泳ぎ	11～12才	T決勝 6組	13:19	51種目
32	男子	50m 平泳ぎ	11～12才	T決勝 4組	13:27	39種目
33	女子	50m バタフライ	10才以下	T決勝 6組	13:32	52種目
34	男子	50m バタフライ	10才以下	T決勝 6組	13:39	54種目
35	女子	50m バタフライ	11～12才	T決勝 6組	13:46	60種目
36	男子	50m バタフライ	11～12才	T決勝 7組	13:53	70種目
37	女子	50m 背泳ぎ	10才以下	T決勝 8組	14:01	72種目
38	男子	50m 背泳ぎ	10才以下	T決勝 7組	14:14	61種目
39	女子	50m 背泳ぎ	11～12才	T決勝 5組	14:25	45種目
40	男子	50m 背泳ぎ	11～12才	T決勝 5組	14:32	41種目

# 競 技 順 序

No	性別	種 目	区分名	組数	時刻	種目数
41	女子	100m 自由形	11～12才	T決勝 6組	14:40	59種目
42	男子	100m 自由形	11～12才	T決勝 7組	14:50	68種目
43	女子	800m 自由形	C S・選手権	T決勝 1組	15:02	9種目
44	男子	1500m 自由形	C S・選手権	T決勝 1組	15:13	7種目
(休憩 約10分)						
45	女子	200m 個人メドレー	選手権	決勝	15:40	10種目
46	男子	200m 個人メドレー	選手権	決勝	15:43	0種目
47	女子	200m 自由形	選手権	決勝	15:46	10種目
48	男子	200m 自由形	選手権	決勝	15:50	0種目
49	女子	100m 平泳ぎ	選手権	決勝	15:52	7種目
50	男子	100m 平泳ぎ	選手権	決勝	15:55	0種目
51	女子	100m バタフライ	選手権	決勝	15:57	0種目
52	男子	100m バタフライ	選手権	決勝	15:59	0種目
53	女子	100m 背泳ぎ	選手権	決勝	16:01	9種目
54	男子	100m 背泳ぎ	選手権	決勝	16:03	0種目
55	女子	50m 自由形	選手権	決勝	16:05	0種目
56	男子	50m 自由形	選手権	決勝	16:07	0種目
(休憩 約10分)						
57	女子	4×50m フリーリレー	10才以下	T決勝 1組	16:20	1種目
58	男子	4×50m フリーリレー	10才以下	T決勝 1組	16:22	1種目
59	女子	4×50m フリーリレー	11～12才	T決勝 1組	16:25	1種目
60	男子	4×50m フリーリレー	11～12才	T決勝 1組	16:28	1種目
					競技終了予定	16:30



# 競 技 順 序

【 2 日 目 】

No	性別	種 目	区分名	組数	時刻	種目数
61	女子	4×100m メドレーリレー	13才以上	T決勝 1組	09:30	1種目
62	男子	4×100m メドレーリレー	13才以上	T決勝 1組	09:35	3種目
(休憩 約10分)						
63	女子	200m 個人メドレー	13才以上	T決勝 4組	09:50	39種目
64	男子	200m 個人メドレー	13才以上	T決勝 6組	10:03	54種目
65	女子	200m 自由形	13才以上	T決勝 6組	10:22	55種目
66	男子	200m 自由形	13才以上	T決勝 7組	10:40	68種目
67	女子	200m 平泳ぎ	13才以上	T決勝 2組	10:59	18種目
68	男子	200m 平泳ぎ	13才以上	T決勝 5組	11:06	45種目
69	女子	200m バタフライ	13才以上	T決勝 1組	11:22	10種目
70	男子	200m バタフライ	13才以上	T決勝 3組	11:25	21種目
71	女子	200m 背泳ぎ	13才以上	T決勝 3組	11:34	22種目
72	男子	200m 背泳ぎ	13才以上	T決勝 3組	11:45	24種目
73	男子	200m 平泳ぎ	選手権	予選 2組	11:55	14種目
74	女子	100m 自由形	選手権	予選 4組	12:02	32種目
75	男子	100m 自由形	選手権	予選 5組	12:08	41種目
76	女子	50m 自由形	13才以上	T決勝 14組	12:15	134種目
77	男子	50m 自由形	13才以上	T決勝 18組	12:29	175種目
78	女子	100m 平泳ぎ	13才以上	T決勝 4組	12:47	35種目
79	男子	100m 平泳ぎ	13才以上	T決勝 7組	12:55	66種目
80	女子	100m バタフライ	13才以上	T決勝 3組	13:07	28種目
81	男子	100m バタフライ	13才以上	T決勝 6組	13:12	51種目
82	女子	100m 背泳ぎ	13才以上	T決勝 4組	13:22	40種目
83	男子	100m 背泳ぎ	13才以上	T決勝 5組	13:31	48種目
84	女子	100m 自由形	13才以上	T決勝 10組	13:41	99種目
85	男子	100m 自由形	13才以上	T決勝 15組	13:57	150種目
86	男子	50m 平泳ぎ	選手権	予選 2組	14:20	17種目
87	男子	50m バタフライ	選手権	予選 2組	14:22	17種目
88	女子	400m 個人メドレー	13才以上・選手権	T決勝 1組	14:24	9種目
89	男子	400m 個人メドレー	13才以上・選手権	T決勝 2組	14:30	14種目
90	女子	400m 自由形	13才以上・選手権	T決勝 3組	14:42	30種目
91	男子	400m 自由形	13才以上・選手権	T決勝 4組	14:59	32種目
(休憩 約10分)						
92	女子	200m 平泳ぎ	選手権	決勝	15:30	3種目
93	男子	200m 平泳ぎ	選手権	決勝	15:33	0種目
94	女子	200m バタフライ	選手権	決勝	15:36	3種目
95	男子	200m バタフライ	選手権	決勝	15:40	2種目
96	女子	200m 背泳ぎ	選手権	決勝	15:43	7種目
97	男子	200m 背泳ぎ	選手権	決勝	15:47	8種目



# 競 技 順 序

No	性別	種 目	区分名	組数	時刻	種目数
98	女子	100m 自由形	選手権	決勝	15:50	0種目
99	男子	100m 自由形	選手権	決勝	15:52	0種目
100	女子	50m 平泳ぎ	選手権	決勝	15:54	7種目
101	男子	50m 平泳ぎ	選手権	決勝	15:55	0種目
102	女子	50m バタフライ	選手権	決勝	15:57	6種目
103	男子	50m バタフライ	選手権	決勝	15:58	0種目
104	女子	50m 背泳ぎ	選手権	決勝	16:00	10種目
105	男子	50m 背泳ぎ	選手権	決勝	16:01	9種目
(休憩 約10分)						
106	女子	4×100m フリーリレー	13才以上	T決勝 1組	16:10	1種目
107	男子	4×100m フリーリレー	13才以上	T決勝 1組	16:15	3種目
					競技終了予定	16:20

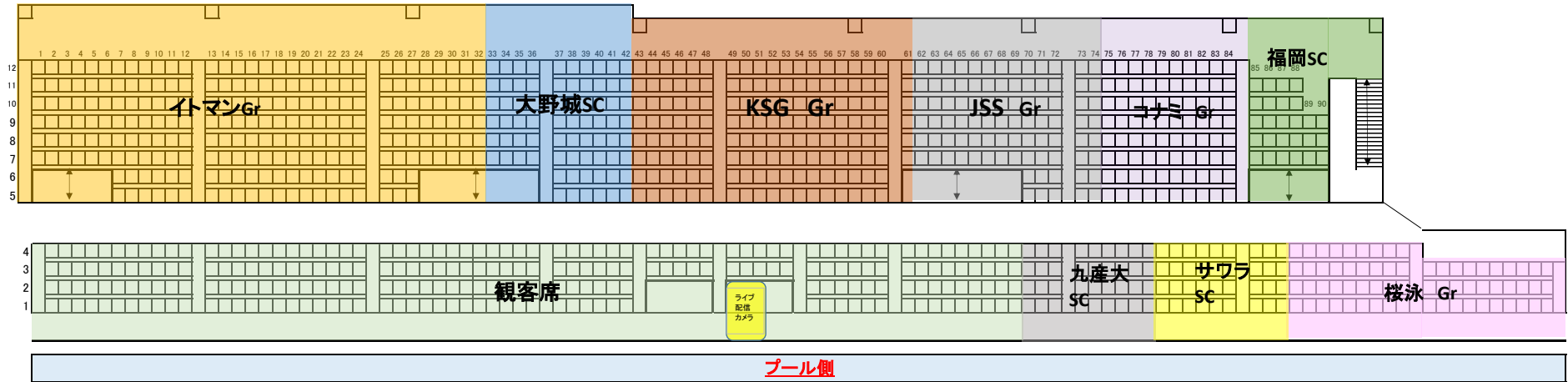

1階

2階

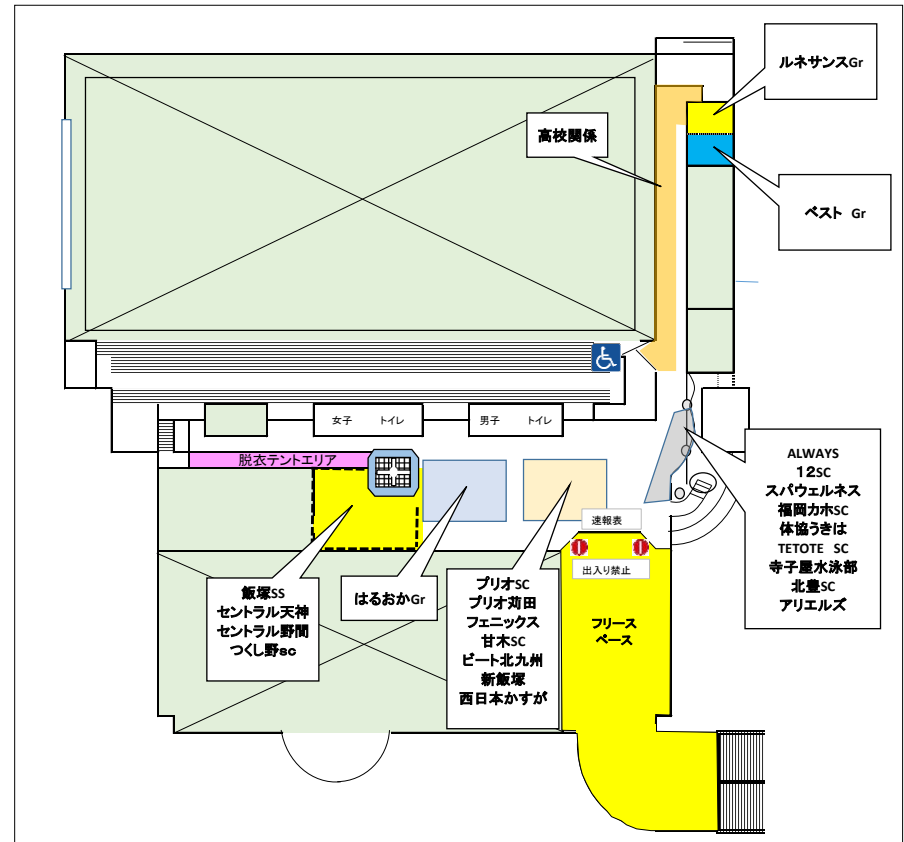
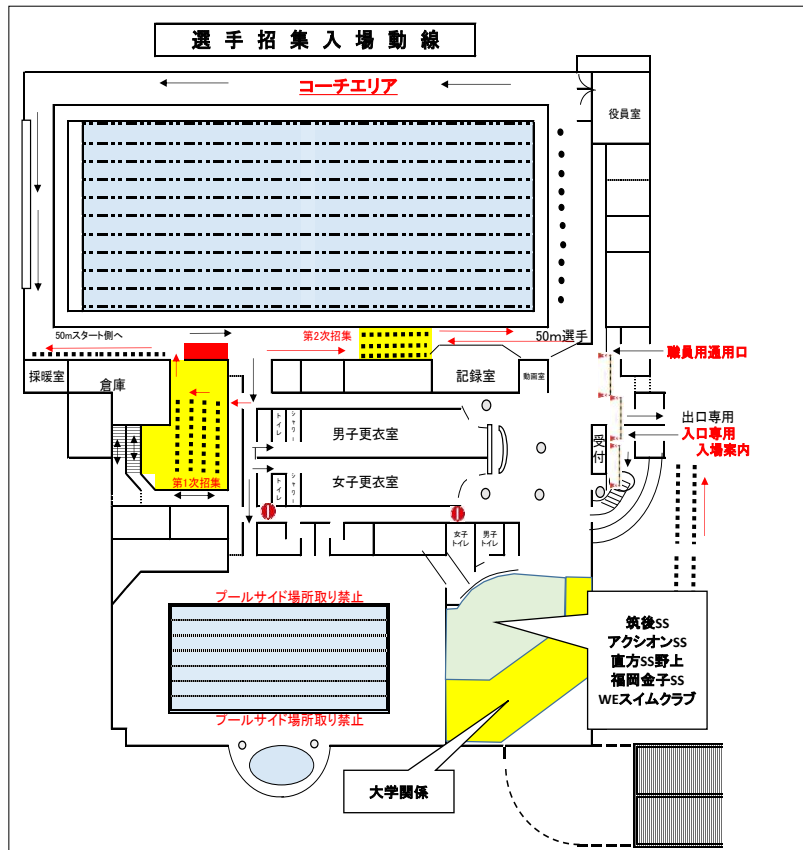

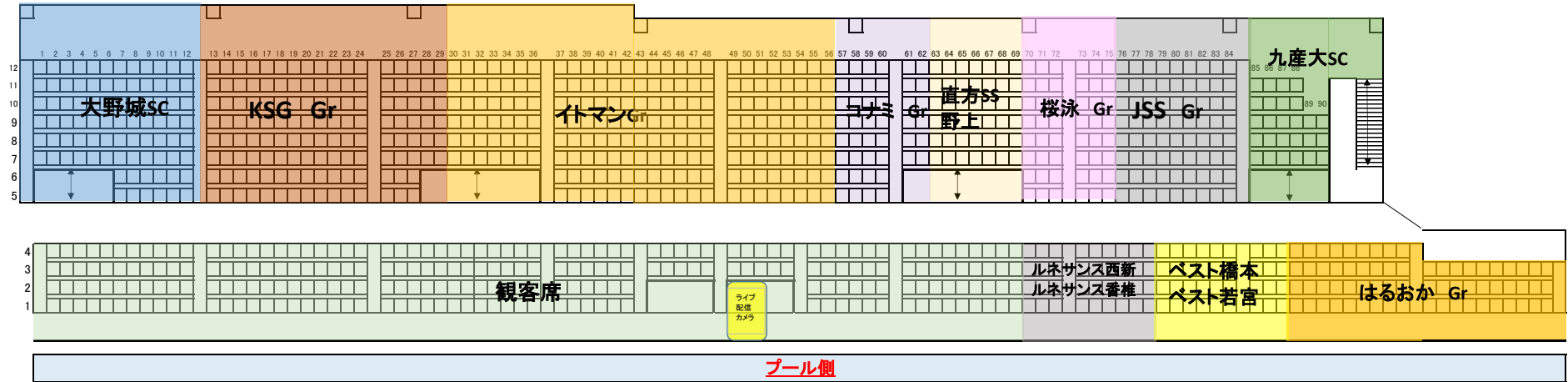

1階

2階

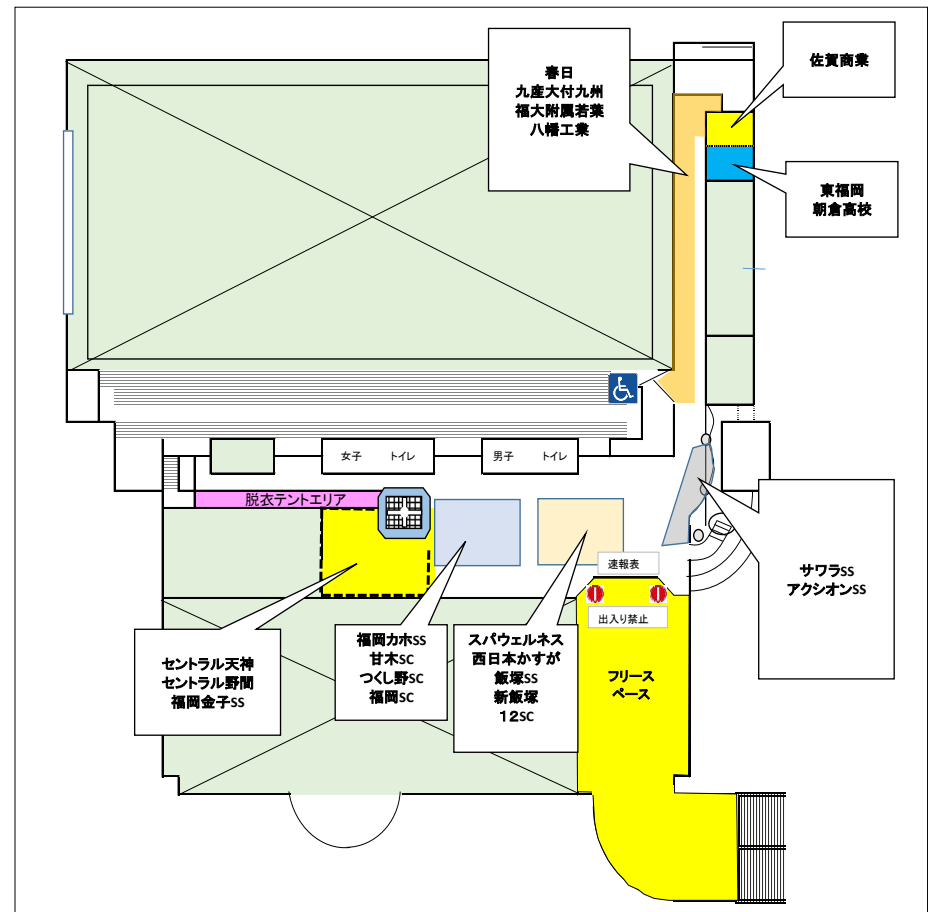
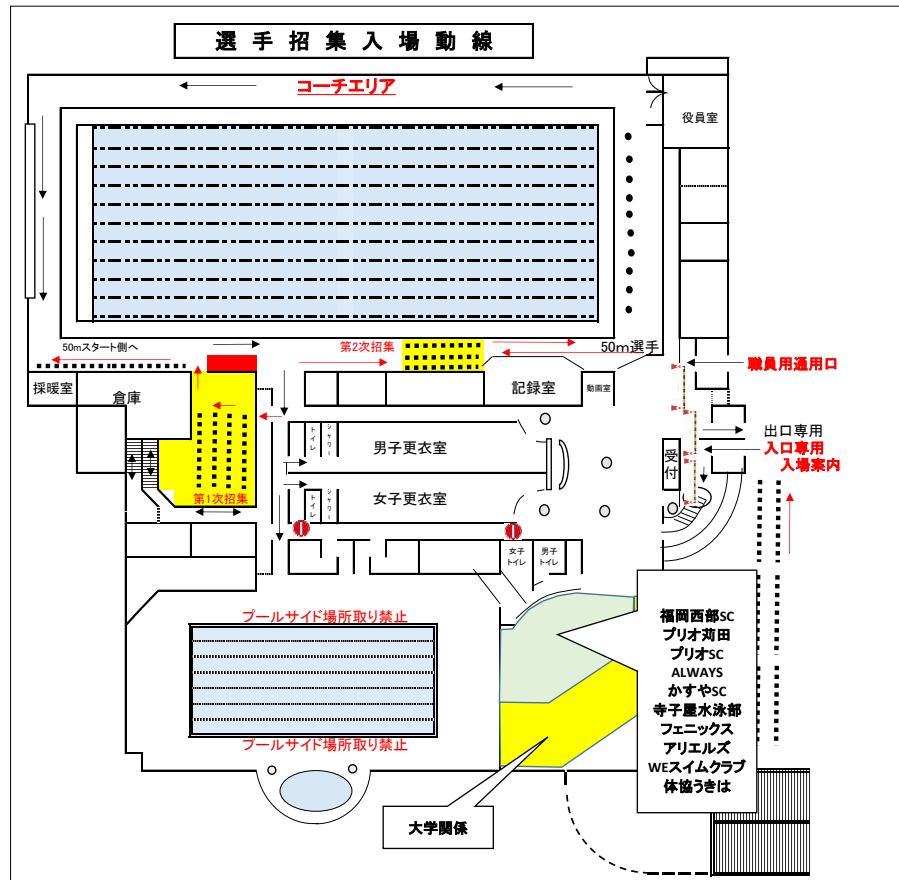

### 50m種目での動線

—▶ レース前の動線      - -▶ レース後の動線

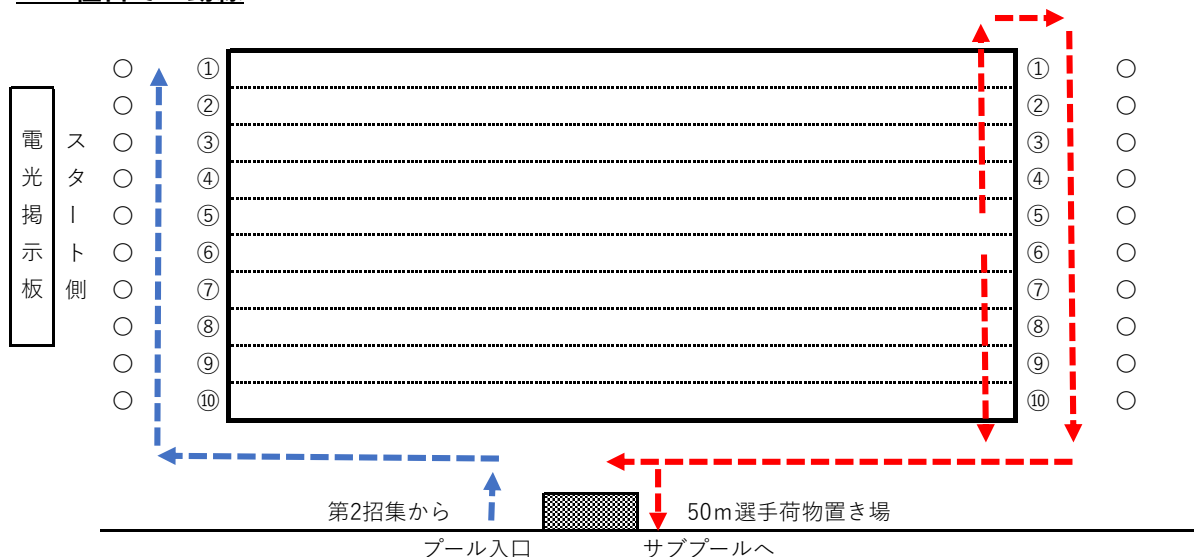

### 100m以上の4×100mリレー種目での動線

—▶ レース前の動線      - -▶ レース後の動線

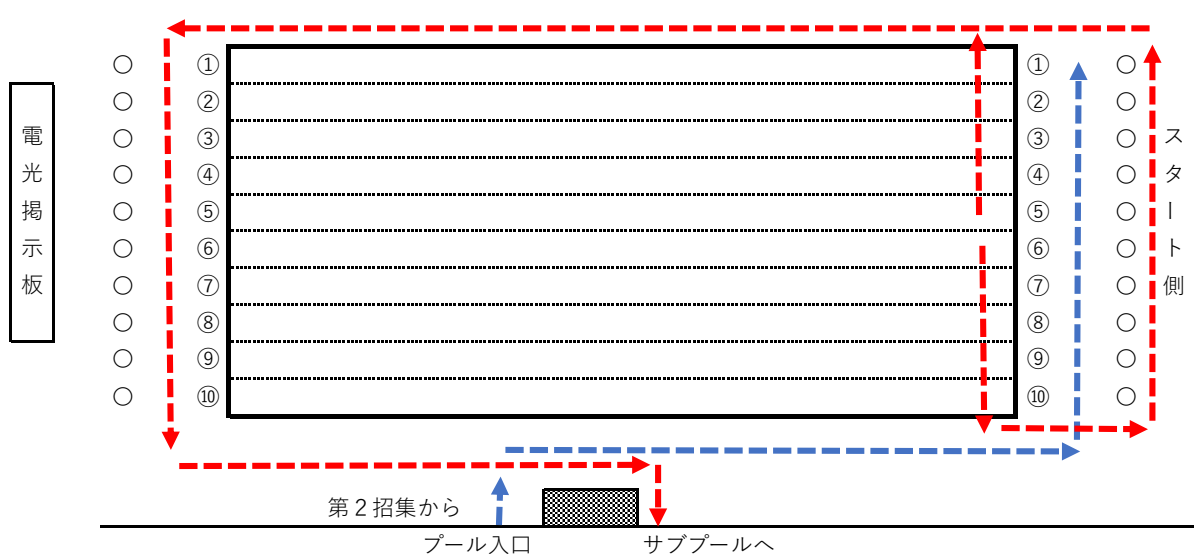

### 4×50mリレー種目での動線

—▶ レース前の動線      - -▶ レース後の動線

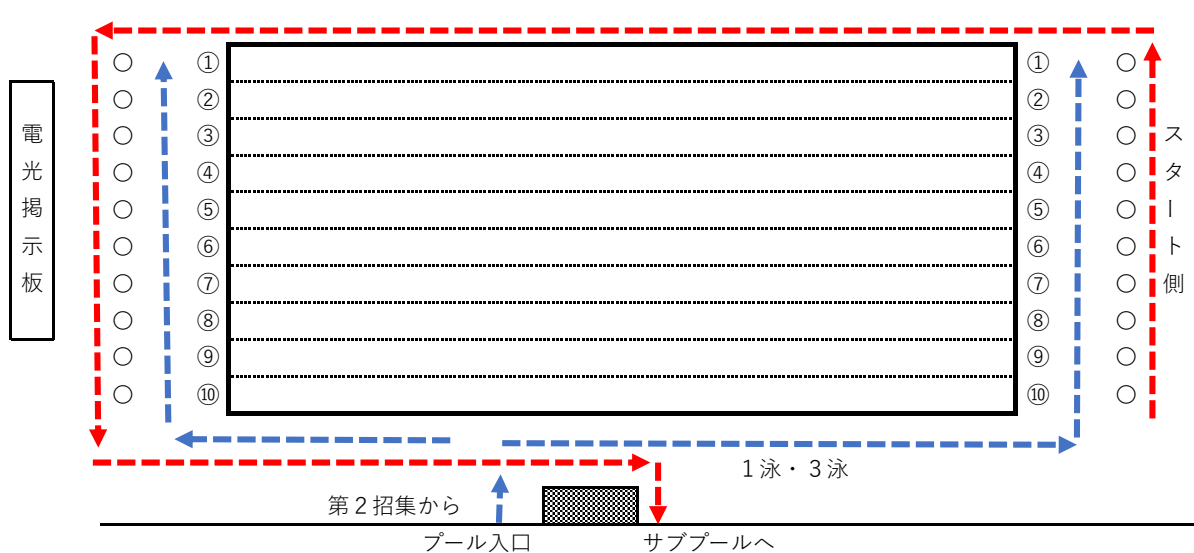

# ウォーミングアップ時のレーン使用方法について(1日目)

『50mメインプール8時00分から9時15分まで』 (ダッシュレーン以外飛び込み禁止)

公式スタート練習は8時45分～9時15分で全レーンで行います

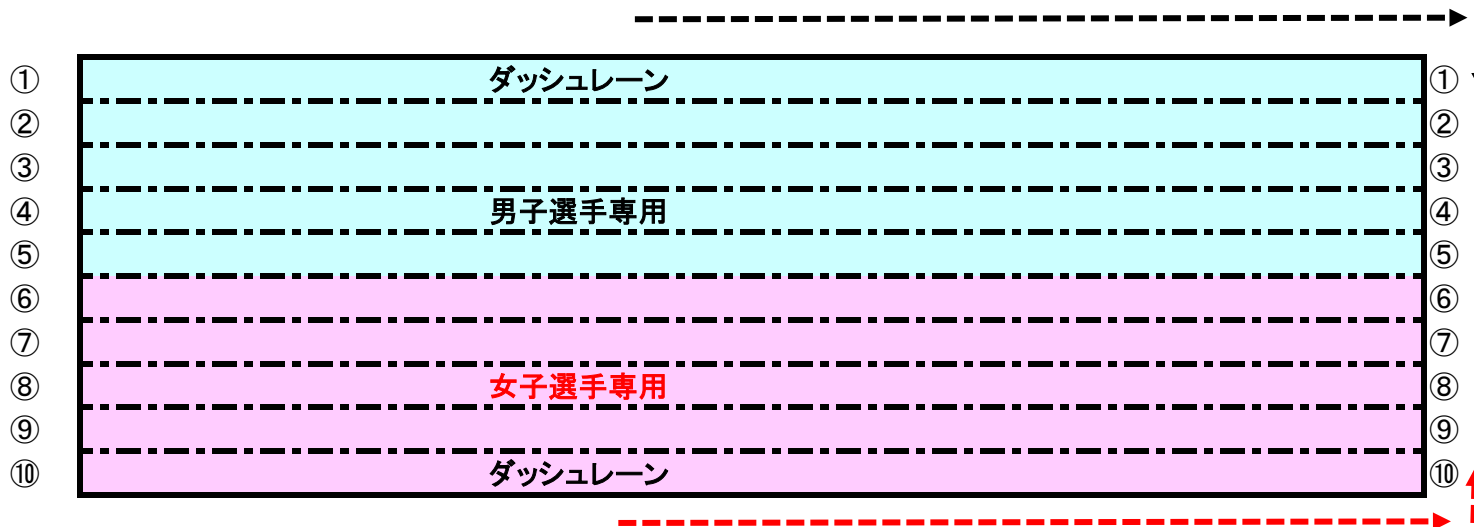

『25mサブプール8時00分から競技終了後30分まで』

**飛び込み禁止**

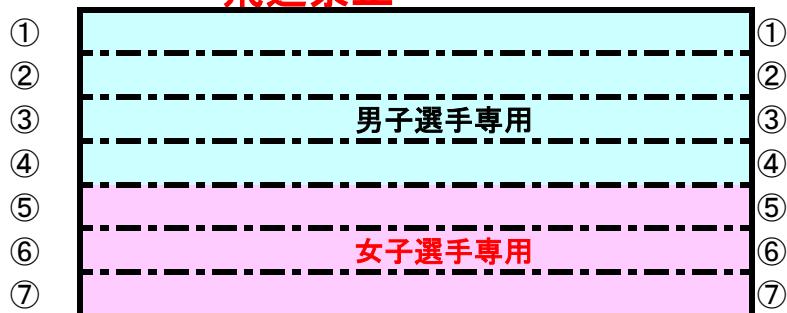

## 『スタート練習時の注意事項』

- ・前の人とは1m以上の間隔をあげ、会話をしないで並んでください。
- ※朝にウォーミングアップ時につきましては大変混雑が予想されます。
- 密回避のため、各自プールでのウォーミングアップを推奨します。

## 【ウォーミングアップ時の注意事項】

- ・ウォーミングアップする前の必ずシャワーを浴びてください。
- ・レーンロープには乗らないでください。
- ・練習道具はキックボード・プルブイ・スノーケル以外の使用を禁止します。
- ・ダッシュレーン以外は飛び込み禁止です。
- ・アップには必ずコーチが付き添ってください。
- ・水質保全のため、スイミングキャップの着用にご協力ください。
- ・更衣室混雑緩和のため、できるだけ水着を着用して来場ください。

# ウォーミングアップ時のレーン使用方法について(2日目)

『50mメインプール8時00分から9時15分まで』 (ダッシュレーン以外飛び込み禁止)

公式スタート練習は8時45分～9時15分で全レーンで行います

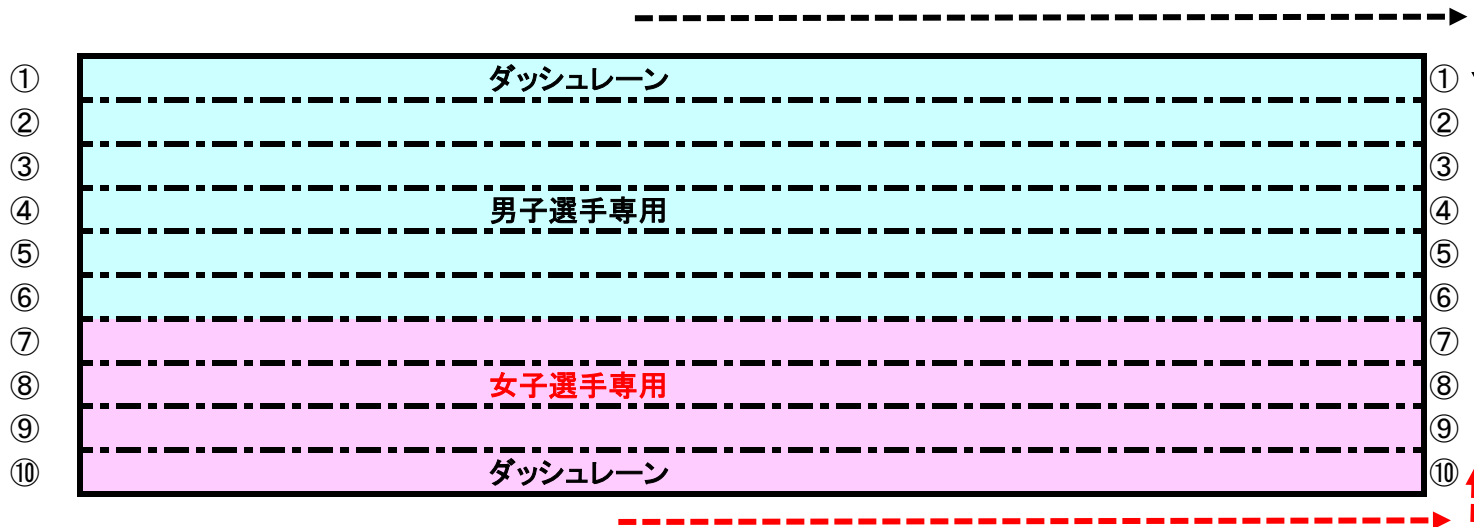

『25mサブプール8時00分から競技終了後30分まで』

**飛び込み禁止**

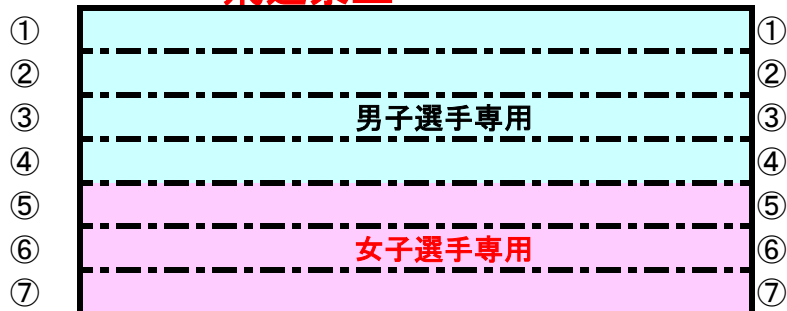

## 『スタート練習時の注意事項』

- ・前の人とは1m以上の間隔をあげ、会話をしないで並んでください。
- ※朝にウォーミングアップ時につきましては大変混雑が予想されます。
- 密回避のため、各自プールでのウォーミングアップを推奨します。

## 【ウォーミングアップ時の注意事項】

- ・ウォーミングアップする前の必ずシャワーを浴びてください。
- ・レーンロープには乗らないでください。
- ・練習道具はキックボード・プルブイ・スノーケル以外の使用を禁止します。
- ・ダッシュレーン以外は飛び込み禁止です。
- ・アップには必ずコーチが付き添ってください。
- ・水質保全のため、スイミングキャップの着用にご協力ください。
- ・更衣室混雑緩和のため、できるだけ水着を着用して来場ください。

大会名 [2023年度 福岡県選手権・国体予選・JOC福岡県予選会]

(一社) 福岡県水泳連盟

リレーオーダー用紙

プログラム No.	種目	
	女子	男子
	4×50m	4×100m
	フリーリレー	メドレーリレー

年齢別クラス	
1.	10歳以下
2.	11~12歳
3.	13~14歳
4.	CS(15歳以上)
5.	OPEN

予選 タイム決勝	組	レーン

B決勝 決勝	レーン

チーム(校)名

ふりがな	姓	名	年齢	学年	個人番号
第1泳者				小 中 大 年	
第2泳者				小 中 大 年	
第3泳者				小 中 大 年	
第4泳者				小 中 大 年	

※大会選手番号はプログラム内の出場選手一覧に開催しております。必ず記入して下さい。

年 月 日

記載責任者

大会名 [2023年度 福岡県選手権・国体予選・JOC福岡県予選会]

(一社) 福岡県水泳連盟

リレーオーダー用紙

プログラム No.	種目	
	女子	男子
	4×50m	4×100m
	フリーリレー	メドレーリレー

年齢別クラス	
1.	10歳以下
2.	11~12歳
3.	13~14歳
4.	CS(15歳以上)
5.	OPEN

予選 タイム決勝	組	レーン

B決勝 決勝	レーン

チーム(校)名

ふりがな	姓	名	年齢	学年	個人番号
第1泳者				小 中 大 年	
第2泳者				小 中 大 年	
第3泳者				小 中 大 年	
第4泳者				小 中 大 年	

※大会選手番号はプログラム内の出場選手一覧に開催しております。必ず記入して下さい。

年 月 日

記載責任者



大会名 [2023 年度 福岡県選手権・国体予選・JOC 福岡県予選会]

## 棄権届出用紙

記入日： 年 月 日

ページ	プロ No.	種 目	組	レーン	氏 名
		m			
		m			
		m			
		m			
		m			
		m			
		m			
		m			
		m			
		m			
		m			
		m			
		m			
		m			
		m			

※訂正項目のみ、正しい情報をお書きください。

記 載 責 任 者	(所属名： )	・役職： )
-----------	---------	--------

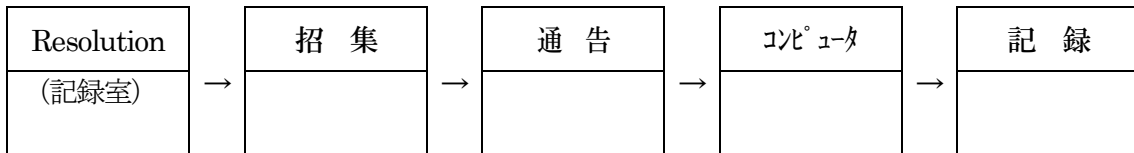

※記録室へ提出下さい

## タイムトライアルレース申込み用紙

競技日 <small>□にチェック(レ)を付けて下さい</small>	<input type="checkbox"/> 1日目(7月1日) <input type="checkbox"/> 2日目(7月2日)	
大会登録番号	選手番号を必ず記入ください。 番号が不明の場合は、受付担当者にお問い合わせ下さい	
選手氏名		
所属名		
申込み種目	No.	m
エントリータイム	分      秒 <small>(本戦樹立記録を1/100秒まで正確に記入すること)</small>	
目標大会 <small>□にチェック(レ)を付けて下さい</small>	<input type="checkbox"/> 第46回全国JOCジュニアオリンピックカップ夏季水泳競技大会	
	<input type="checkbox"/> 第99回日本学生選手権水泳大会	
	<input type="checkbox"/> 特別国民体育大会水泳競技大会	
	<input type="checkbox"/> 日本記録(学童・中学・高校記録を含む)	
	<input type="checkbox"/>	
標準記録	分      秒 <small>(本戦樹立記録を1/100秒まで正確に記入すること)</small>	
記録突破まで	あと      秒 <small>(本戦樹立記録を1/100秒まで正確に記入すること)</small>	

**出場制限50m+0.59秒・100m+1.09秒・200m+2.09秒以内**

参加基準確認	受付	リザルトシステム入力	プログラム編成	記録主任

※受付担当者へ参加基準を満たしていない申込みは受付出来ません。  
必ず参加基準を確認のうえ受付して下さい。

審判長 \_\_\_\_\_ 殿

## ■抗議申立者

チーム名	
役 職	
氏 名	

## 抗 議 書

大会名	No.	女子	男子	混合	m
予選	タイム決勝	スイムオフ	B決勝	準決勝	決勝
				組	レーン
					氏 名
失格事由	競泳競技規則第 条 項に違反				
	詳細：				

上記について、競泳競技規則第 14 条の規定に基づき、抗議料¥10,000-を添えて、再度のご検討と取り消しをお願い申し上げます。

受理	時 分	審判長自署
----	-----	-------

審判理由および判定	1：棄却 2：承認

-----キリトリ-----

## ■領収証

年 月 日

¥10,000-

ただし、抗議料として。

担 当

(一社) 福岡県水泳連盟

〒812-0852

福岡県福岡市博多区東平尾公園 2-1-3

福岡県立総合プール内

電話番号 092-623-5367

※ 抗議料は、承認された場合、返金いたします。

※ 裁定結果が報告されるまで大切に保管してください。担当印（サイン）無きは無効。

# 駐車場計画

第一駐車場 (1番下)参加クラブの車(要駐車許可証)送迎に乗降用として使用予定

第二駐車場 (中)競技役員・参加クラブの車(要駐車許可証)

第三駐車場 (1番上)参加クラブのマイクロバス(要駐車許可証)

駐車場が満車になった場合は臨時駐車場(福岡市西部清掃工場駐車場)を案内します

※車の入場・退場に関しては渋滞を避けるため入場・退場は左折をお願いします。ご協力よろしくお願いします。

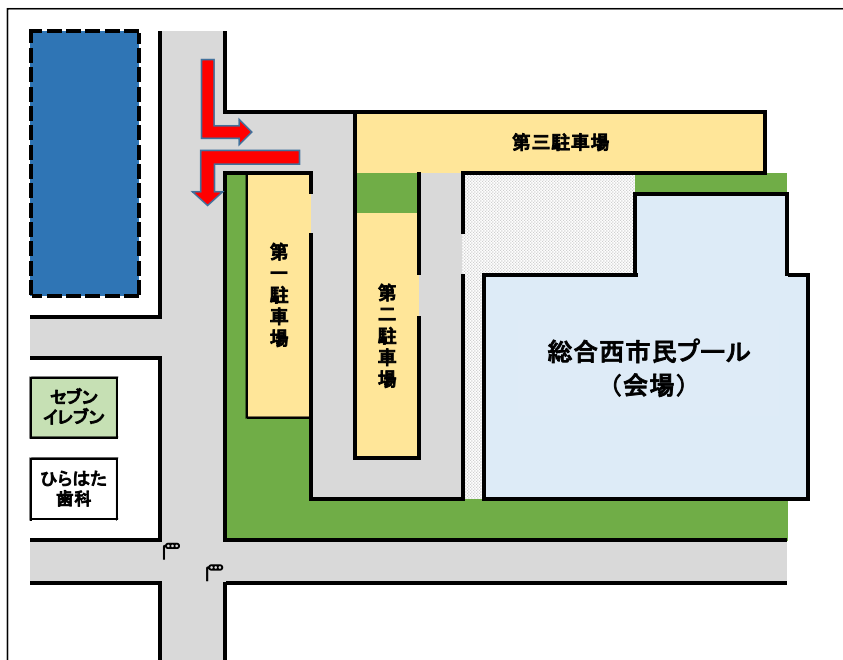

## 臨時駐車場(福岡市西部清掃工場)



# 大会の忘れ物問い合わせ表

大会会場にて忘れ物をされた方は、下記黒枠内に必要事項を記入のうえ、所属クラブへ提出下さい。  
(選手および保護者の方が、大会会場や福岡県水泳連盟へ問い合わせすることはご遠慮ください。)

本人・保護者記入欄					
選手氏名			大会名	2023年度福岡県予選会兼JOC予選会	
			期間	2023/7/1～7/2	
忘れ物の詳細(出来るだけ詳しく記入ください)					
商品名1		メーカー		特徴	
商品名2		メーカー		特徴	
商品名3		メーカー		特徴	
上記の物を、大会会場に忘れましたので福岡県水泳連盟に確認をお願いします。					
保護者氏名 _____ (印)					

## 【大会出場クラブの皆様へ】

忘れ物の問い合わせは、所属クラブが窓口となりFAXにて大会事務局に問い合わせください。

大会会場への直接のお問合せはご遠慮ください。ご理解とご協力のほどよろしくお願いいたします。

所属団体名					
団体住所	〒				
FAX番号					
電話番号					
担当者	氏名				電話番号
見つかった場合の対応	所属団体が大会事務局に取りに来ます・団体宛に着払いで郵送希望 その他( )				

上記必要事項をすべて記入の上、必ず所属クラブの申込み責任者がFAXにて大会事務局まで提出ください

大会に参加した選手が上記の品物を忘れましたので、確認の上回答をお願いします。

## 大会事務局回答欄

【回答日】        /        /

商品名1	
商品名2	
商品名3	

※所属団体が大会事務局にFAXで提出→大会事務局よりFAXにて回答いたします。

問い合わせ先 (一社)福岡県水泳連盟.....FAX番号 092-623-5382  
★忘れ物の保管期間は大会終了後1ヶ月間です★ (月・水・日および祭日は休みです。)

# スマホ・携帯・カメラ など更衣室内への 持込禁止！



- ★更衣室内での撮影は禁止です。
- ★スマホ・携帯・カメラなど撮影機能のついた物は盗撮などの犯罪に使用される場合がありますので撮影目的でない場合は(SNS,通話等)でも更衣室内では絶対に使用しないでください。

- 不審な行動を目撃した場合は、競技役員・コーチにお知らせください。
- 違反行為を行った場合は警察に通報します。

(一社)福岡県水泳連盟



# アスリートの盗撮、 写真・動画の悪用、 悪質なSNS投稿は 卑劣な行為です。

スポーツは、子供から大人まで誰もが楽しめるものです。そのためにも安心してスポーツに取り組める環境を守っていく必要があります。盗撮はもちろん、アスリートの写真・動画を使用した性的目的のSNS投稿やWEB掲載は、アスリート、更には多くのファン、家族、関係者を傷つける絶対に許されない卑劣な行為です。すべてのアスリートが競技に集中し、スポーツを心から楽しめる環境を守るため、スポーツ界全体でこの問題に取り組みます。

- ▶ 大会における盗撮防止事例を共有し、各大会での防止策の取り組みを促しします。
- ▶ 研修等を通じ、アスリート自身がネットやSNSで身を守る必要性を啓発していきます。
- ▶ SNS投稿やWEB掲載の実態把握に努め、関係機関に共有していきます。

この問題を解決するには皆様のご理解が欠かせません。

これからも安心してスポーツができる環境を守るために、ご理解ご協力をお願いいたします。

## 安全な環境を、すべてのスポーツ愛好者のために。 SAVE ATHLETES, SAVE SPORT.

大会会場で盗撮等が疑われる行為を見かけましたら大会主催者にお知らせください。

アスリートを傷つける性的目的のSNS投稿やWEB掲載を見かけましたら下記サイトよりご連絡ください。今後の対応に活用するとともに、悪質な事例については当局への通報も検討します。

<https://www.joc.or.jp/about/savesport/>



- ▶ 盗撮は迷惑防止条例で犯罪として処罰される可能性があります。
- ▶ SNS等で本人の名誉を傷つける書き込みは犯罪(名誉毀損罪)として処罰される可能性があります。
- ▶ 匿名による投稿であっても、法的手続きにより、投稿者が特定され、損害賠償請求の対象になる可能性があります。



# 【大切なことですから、本欄を読んで必ず守ってください】

2019年4月1日  
公益財団法人 日本水泳連盟

## I 宣伝・広告の媒体について

本連盟では選手や役員のみなさんが宣伝・広告の媒体とならないように競技会の会場（招集所出口からテーブル・植栽・柵・チェーン・パーテーション等の造作物で仕切られた範囲内）内で着たり、持ち込んだりするもの、たとえば水着やシャツ、トレーニングウェア、バッグなどのマークなどについて次のように制限をしています。よく読んで必ず守ってください。

### 1 ついていてもよいもの

- (1) 自分の氏名、エントリーした所属（チーム・学校・クラブ等）の名称やマーク。
- (2) 国旗・国または地域の名称、都道府県や市町村の名称やマーク。
- (3) 公式競技会および公認競技会のシンボルマークや本連盟が認めたもの。
- (4) 水着・ウェア等のメーカーロゴ・マーク。
- (5) 事前に届出承認がされている、スポンサーロゴ。

### 2 それぞれの大きさと数

それぞれの大きさ（サイズ）は着用前の面積とします。採寸方法は正方形または長方形とみなし、縦×横で面積を求めます。それぞれの面積は最大を示し、その範囲内であれば大きさに規定はありません。

マークの種類/用途	水着についてよい大きさと数	ウェアについてよい大きさと数	その他のものについてよい大きさと数
自分の氏名、エントリーした所属の名称・マーク、国旗・国または地域等の名称やマーク、公式・公認競技会のマークや本連盟が認めたもの	競泳は50cm <sup>2</sup> 以内で1カ所。 競泳以外の競技は大きさと数に制限はなし。	大きさと数に制限はなし。	大きさと数に制限はなし。
メーカーのロゴ・マーク	メーカーロゴまたはマークは30cm <sup>2</sup> 以内で1カ所。（注1）	メーカーロゴは40cm <sup>2</sup> 以内で1カ所。マークは20cm <sup>2</sup> 以内であれば、いくつ、ついていてもよい。	メーカーロゴは20cm <sup>2</sup> 以内で1カ所。マークは20cm <sup>2</sup> 以内であれば、いくつ、ついていてもよい。
事前承認されたスポンサーロゴ	30cm <sup>2</sup> 以内で1カ所。	40cm <sup>2</sup> 以内で1カ所。	20cm <sup>2</sup> 以内で1カ所。

注1 ワンピース水着の場合は、ウエストより上に1つウエストより下に1つ許され、ツーピース水着の場合は、上部に1つ下部に1つが許される。ただし、これらの商標名は相互に隣接して置くことはできない。

## II 国内競技会での競泳水着の取り扱いについて

本連盟ならびに加盟団体が主催する競技会（公式競技会）と公認された競技会（公認競技会）の競泳競技において、着用できる水着は下記の通りです。

### 1 FINAの公認した水着を着用すること。

※規定に外れる水着を着用して泳いだ場合の記録は、各公式・公認競技において参考記録扱いとなり、決勝への出場および全国大会や国際大会の標準突破記録として認められず、本連盟のランキングにも反映されません。

### 2 着用できる水着は1枚のみとし、水着の重ね着は禁止します。

### 3 水着へのテーピングおよび2次加工は禁止します。

※水着の重ね着、水着へのテーピングおよび2次加工の規定に違反した場合は失格となります。

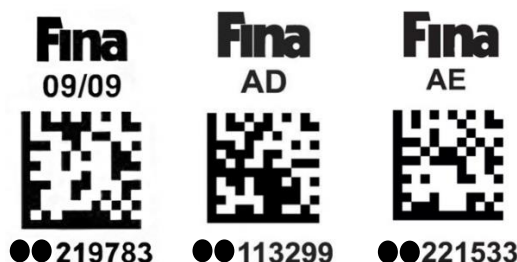

# 公式競技会及び公認競技会における 個人情報及び肖像権に関わる取扱いについて

2023年4月1日  
公益財団法人 日本水泳連盟

(公財)日本水泳連盟(以下「本連盟」という。)の主催する公式競技会及び本連盟の公認する競技会、各加盟団体が主催する公式競技会ならびに各加盟団体が公認する競技会の参加にあたり、本連盟競技者登録・競技会参加等を通じて取得する個人情報及び肖像権の取扱いに関して以下のとおり対応します。

## 1、競技会参加申込に記載された個人情報の取扱い

- (1) 大会プログラムに掲載します。
- (2) 競技会場内でアナウンス・ビジョン等により紹介されることがあります。
- (3) 競技会場内外の掲示板等に掲載することがあります。
- (4) 組合せ等の内容が本連盟及び公式計時SEIKOのホームページ・都道府県実行委員会・市町村実行委員会(以下「開催地実行委員会」という。)ホームページに掲載されることがあります。

## 2、競技結果(記録)等の取扱い

- (1) 本連盟ホームページ・「月刊水泳」・公式計時SEIKOのホームページに記載します。
- (2) 本連盟公式モバイルサイト「Swim Record Mobile」に記載します。
- (3) 開催地実行委員会が設置する記録センターを通じて公開されます。
- (4) 開催地実行委員会又はこれらに認められた報道機関等により新聞・雑誌及び関連ホームページ等で公開されることがあります。
- (5) 大会プログラム掲載の個人情報とともに、開催地実行委員が作成する大会報告書(以下「報告書」という。)に掲載されることがあります。
- (6) 新記録、優勝及び上位入賞結果(記録)等は、次年度以降の大会プログラム等に掲載されることがあります。

## 3、肖像権に関する取扱い

- (1) 本連盟によって撮影された映像が、中継・録画放送及びインターネットによって配信されることがあります。また、DVD等に編集され、配付されることがあります。
- (2) 開催地実行委員会又はこれらに認められた報道機関等によって撮影された映像が、中継・録画放映及びインターネットによって配信されることがあります。また、DVD等に編集され、配付されることがあります。
- (3) 本連盟によって撮影された写真が、本連盟が発行する媒体やポスター等その他発行物及びインターネット等で公開されることがあります。
- (4) 開催地実行委員会又はこれらに認められた報道機関等によって撮影された写真が、新聞・雑誌・報告書及び関連インターネット等で公開されることがあります。
- (5) その他、主催団体及び開催地実行委員会等に許可を受けた写真撮影企業等によって撮影された写真等が販売されることがあります。

## 4、本連盟及び開催地実行委員会としての対応

- (1) 取得した個人情報を上記利用目的以外に使用することはありません。
- (2) 本連盟競技者登録の完了をもって、上記取扱いに関するご承諾をいただいたものとして、対応させていただきます。
- (3) 大会役員・競技役員・補助役員・開催地実行委員・大会運営関係者及び来場者の皆様につきましては、上記取扱いに関するご承諾をいただいたものとして対応させていただきます。

# バックストロークレッジの使用について

50m背泳ぎ種目は「バックストロークレッジ」を競技中、常に設置しております。  
100m・200m・メドレーリレーにおいては使用する場合、下記の通り折返監察員に使用する旨を申告してください。ご注意とご理解を、よろしくお願いいたします。

## <50m種目でバックストロークレッジを使用しない選手>

レーン入場後、折返監察員に「**使用しない**」と伝える

## <100m以上の個人種目・メドレーリレーでバックストロークレッジを使用する選手>

レーンに入場後、折返監察員に「**使用する**」と伝える

☆50m種目でバックストロークレッジを調整する場合は、入場後速やかに行ってください。

☆100m以上の種目でバックストロークレッジを調整する場合は、折返監察員に使用を伝え、設置後速やかに行ってください。

☆バックストロークレッジの高さ調節は選手自身が行います。

☆バックストロークレッジのダイヤルは、水面からの距離を表しており、水面から±4cmの調節ができます。

【SW6.1】 出発合図がなされる前、競技者はスタート台に向き、  
両手でスターティンググリップを持っていないといけない。  
排水溝に足を掛けたり、排水溝の縁に足の指を掛けてはならない。  
バックストロークレッジを使用する場合は、  
両足のつま先はタッチ板に接していないといけない。

※（公財）日本水泳連盟 競泳競技規則から抜粋

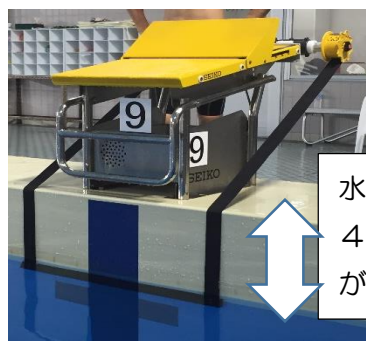

水面から上下  
4cmの調節  
が可能

○ つま先がタッチ版（壁）に接している

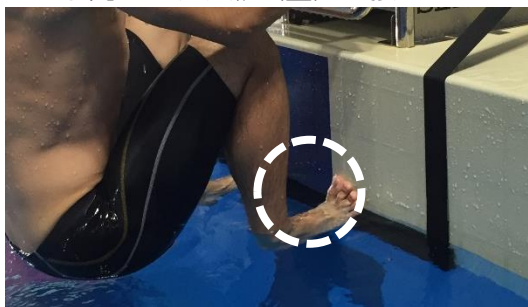

良い例

× つま先がタッチ版（壁）に接していない

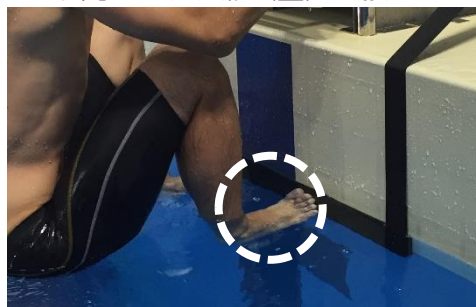

悪い例（失格となる）

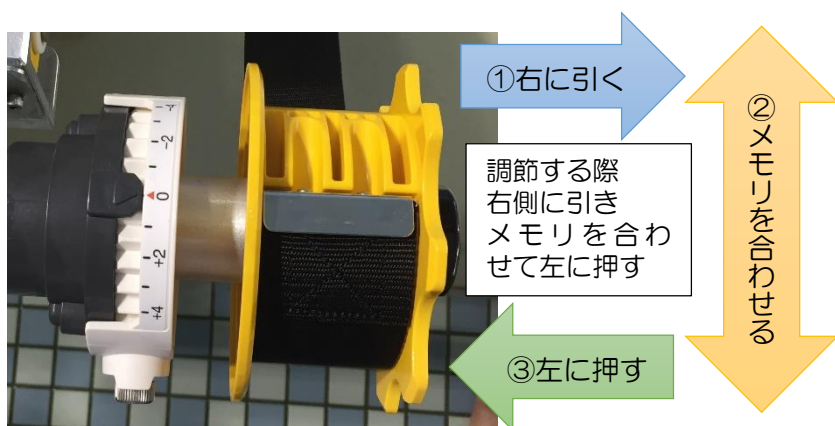

① 右に引く

調節する際  
右側に引き  
メモリを合わ  
せて左に押す

③ 左に押す

② メモリを合わせる

水面の位置が0となります。  
メモリの大きさが「+1、+2、+3、+4」と大きくなるにつれて、身体を支える腕力が必要になってきます。慣れていない場合にはメモリを小さくマイナス設定したほうが良いと考えられます。  
ウォーミングアップ等で練習してみてください。

# 福岡市立総合西市民プール周辺有料駐車場の紹介

※上記駐車場情報は変更されている場合もあります。ご利用の際は必ず現地の表記を確認ください。



周辺の商業施設への無断駐車及び路上駐車は厳禁です。  
近隣の住民の方から苦情が来た場合は競技を一時中断  
することもございます。また、専用駐車券をお持ちでない方  
の駐車スペースは一切ございません。  
公共の交通機関をご利用になるか近隣の有料駐車場を  
ご利用ください。皆様のご協力をお願いいたします。

## 主な周辺の商業施設【大会関係者駐車厳禁】

ひらはた歯科・セブンイレブン福岡生松台店・ローソン野方6丁目店・コイン洗車場・福岡リハ整形外科クリニック  
福岡リハビリテーション病院駐車場(有料駐車場含む)・老人福祉センター福寿園・テニスコート・サニー福重店  
ナフコ西福岡店・ミスターマックス橋本店・MEGAドンキホーテ福岡福重店など



# 選手番号リスト

## 40006 春日

001	田中 和	高2
002	鶴田 駿介	高2
003	佐藤 佑亮	高2
004	吉川 瀬生	高2
005	松下 京司	高2
006	工藤 大地	高1
007	高木 優汰	高1
008	高田 晃誠	高1
009	村山 結菜	高2
010	福島 妃夏	高1

## 40008 九産大付九州

011	三宅 晴大	高3
012	秋澤 直弥	高2
013	嘉藤 成希	高2
014	椎野 遥都	高2
015	黒岩 叶夢	高1
016	見城 翔輝	高1
017	大釜 健聖	高1
018	甲斐 桜花	高3
019	松吉 倅央	高2
020	平田 由菜	高1

## 40009 福大附属若葉

021	古川 雅貴	高3
022	佐竹凌太郎	高2
023	田代華奈子	高3
024	西詰 歩未	高3
025	定直八重子	高3
026	井上 桔花	高3
027	平井 玲名	高3
028	野上 琴加	高2
029	藤丸 瑚子	高2
030	松田 美桜	高1
031	吉浦 凧沙	高1

## 40028 東福岡

032	久保田翔栄	高3
033	西山 直希	高3
034	小山 遼也	高3
035	志岐 誠哉	高3
036	齋藤 蓮太	高3
037	宮下 堯大	高3
038	金居葵星翔	高3
039	成田 彬人	高2
040	外尾 太朗	高2
041	占部 幹太	高2
042	塩鶴 昌史	高2
043	河村 有人	高1
044	近藤 康輔	高1

045	古海 連	高1
046	椎葉 夢月	高1
047	森 悠輔	高1

## 40125 八幡工業

048	上村 健太	高3
049	梅林 絆功	高3
050	上之園結太	高3
051	長谷川 湊	高2
052	伊藤幸太郎	高2
053	川島 愁翔	高2
054	井寺 隼士	高2
055	長住 弘成	高2
056	小野 雄輝	高1
057	上村 環太	高1

## 40201 朝倉高校

058	善 海人	高2
059	窪山 颯人	高2
060	馬田 恭吾	高2
061	廣底 尚人	高2
062	安元 武丸	高2
063	後藤 琢己	高1
064	安陪 一步	高1
065	子川万椰斗	高1
066	庄本 達哉	高1
067	元流 新太	高1

## 40501 コナミ城南

068	入江 隼伝	高1
069	積明 奏汰	中3
070	山本 朝陽	中3
071	尾上 颯太	中3
072	木下 駿	中2
073	水浦 祐太	中2
074	三垣 諒悟	中2
075	高嶋 遥翔	中2
076	蓮見 正道	中2
077	富島 湮	中2
078	廣田 隆太	中1
079	増本聡一郎	中1
080	入江 舶斗	中1
081	大原凜太郎	小6
082	田原 英仁	小6
083	折田清志郎	小6
084	渋谷 旭	小6
085	宮部 光将	小6
086	松尾 優希	小6
087	蓮見 忠仁	小6
088	岩本 悠	小6
089	岩本 久	小4

090	渋谷 汰門	小4
091	鶴田 彩心	高2
092	吉田万優莉	高1
093	高木 志帆	中3
094	島田明日香	中3
095	岡 雪花	中1
096	宮田 優柚	小6
097	宮田 夏帆	小4
098	新井 陽菜	小4
099	堀内 美陽	小3
100	増本 楓	小3

## 40502 TETOTE SC

101	小枝さくら	小6
-----	-------	----

## 40503 大野城S C

102	坂本 伊吹	大1
103	田原 怜治	高3
104	中久保翔和	高3
105	藤井 祐聖	高2
106	黒岩 宗永	高2
107	住川 広樹	高1
108	熊川 理久	高1
109	古賀玲太郎	高1
110	永尾 隼人	高1
111	横山 蒼	高1
112	森田 脩嗣	高1
113	貞方 大舞	中3
114	中園 陸斗	中3
115	来見田蒼志	中3
116	小野尾勇斗	中3
117	一 祥太	中3
118	佐伯 颯音	中2
119	入江 智起	中2
120	副島 梗右	中2
121	藤木 瞭成	中2
122	軸屋 太智	中2
123	児玉 景瑛	中2
124	横山 煌	中2
125	石井 佑磨	中2
126	田中 晴麻	中1
127	中原 倫土	中1
128	山口 開輝	中1
129	本多聡司郎	中1
130	吉田 弘志	中1
131	樺木 春道	小6
132	中園 悠斗	小6
133	中川 煌牙	小5
134	高田 煌世	小4
135	中村 健佑	小4
136	岩屋 雄大	小3

# 選手番号リスト

137 石橋 元希 小3  
138 岡田 蒼大 小3  
139 伊藤 瑛心 小3  
140 甲斐隆之助 小3  
141 三村はるな 大1  
142 牟田 楓 高3  
143 福富 志真 高2  
144 米満 優香 高2  
145 副島 緋哩 高1  
146 本多 加穂 中3  
147 北野 友菜 中3  
148 村井 董子 中3  
149 楠原 由奈 中3  
150 佐藤 結衣 中3  
151 稲葉日向子 中3  
152 中村 美月 中3  
153 小田中寧々 中2  
154 守口 湖々 中2  
155 来見田優菜 中1  
156 松永 花 中1  
157 吉田 葵 小6  
158 藤木 涼 小6  
159 北野 友萌 小6  
160 中島 美月 小6  
161 横山ひなた 小6  
162 上之菌桃花 小6  
163 石橋千咲莉 小5  
164 池永 桜歌 小5  
165 岡本 結 小5  
166 福富 紗羽 小5  
167 山口 柑奈 小5  
168 佐藤 祐香 小5  
169 長野 実心 小5  
170 北野 友望 小4  
171 蒲原 愛梨 小4  
172 徳嶽 和花 小4  
173 磨田 ゆず 小4  
174 西崎 真央 小4  
175 稲葉 陽香 小4  
176 池永 涼香 小3  
177 大畑袖衣花 小3  
178 荒木 絢葉 小3  
179 高田 はな 小3

## 40504 K S G大橋

180 安仲 晃英 高1  
181 石丸 裕翔 高1  
182 萩迫 賢人 中3  
183 田上 芽生 中3  
184 野間口啓太 中2  
185 石丸 颯人 中1

186 清水 芭槻 小5  
187 尾崎 徠斗 小3  
188 多々良愛海 高3  
189 三崎 朱莉 高2  
190 古賀 眞奈 高1  
191 田添 海優 中2  
192 三崎 悠加 中2  
193 尾崎 結愛 中2  
194 谷口 凜 中1  
195 小林 瑞歩 小6  
196 尾崎 望愛 小6  
197 池松 和花 小5  
198 小林 紗知 小4  
199 植木 梨央 小4  
200 乗松さくら 小3  
201 池松 歩花 小3

## 40506 九産大S C

202 本田 海斗 高3  
203 小林 峻也 高3  
204 松本 侑樹 高2  
205 坂田 煌真 高2  
206 小林 勇満 中3  
207 永露 賢人 中3  
208 日高 颯音 中3  
209 松尾 翔太 中2  
210 奥田 蒼生 中2  
211 竹下 一希 中2  
212 黒岩 倅多 中2  
213 因幡 和 中1  
214 大塚 琥太 中1  
215 原 裕仁 中1  
216 河野 泰知 小6  
217 竹下 貫太 小6  
218 谷 孝史郎 小5  
219 奥田 瑞希 小5  
220 下条 龍生 小5  
221 原 恵翔 小4  
222 齊野咲桜子 高1  
223 永野 優華 高1  
224 本田 菜佳 中3  
225 竹本 理紗 中3  
226 石本 陽依 中3  
227 佐藤優希奈 中3  
228 佐々木 更 中2  
229 壁村 早希 中1  
230 齊野夏乃子 中1  
231 山口舞百合 中1  
232 綾部 樺純 小6  
233 仲尾 椎那 小6  
234 松尾 知怜 小6

235 中山 珠実 小6  
236 北城戸心華 小5  
237 吉田 羽菜 小5  
238 基志川 灯 小4  
239 山口 紗央 小4

## 40509 サワラS S

240 時川 健 高2  
241 近藤 圭悟 高2  
242 小松 柚貴 高2  
243 谷口 真太 中3  
244 久保田湊裕 中3  
245 田中 悠陽 中2  
246 竹園 颯大 中2  
247 江口 嘉周 中2  
248 八尋貫志郎 中2  
249 前田 颯太 中1  
250 原田 海斗 中1  
251 花田 和登 小6  
252 濱崎 堺聖 小5  
253 松井 蒼空 小5  
254 竹園 航希 小5  
255 志岐 昂瑠 小5  
256 濱田 孔羽 小4  
257 中島 淳貴 小4  
258 前田 凧翔 小4  
259 宇都 亜咲 高3  
260 田中 陽向 高1  
261 田中 愛蘭 高1  
262 宮崎 葉夏 高1  
263 松井あかね 高1  
264 石田 陽菜 高1  
265 田場梨々華 中3  
266 河野 真実 中3  
267 佐竹 笑歌 中3  
268 横川 舞衣 中2  
269 宮崎 琉夏 中2  
270 志岐 瑠香 中1  
271 松井ひなた 中1  
272 山口 純礼 中1  
273 石田 瑛菜 中1  
274 中島 綾花 小6  
275 宮崎 摩夏 小5  
276 原田 美海 小4

## 40510 K S G太宰府

277 菊地 裕斗 高2  
278 重元貴一朗 中3  
279 小川 誠人 中3  
280 西牟田晃弘 中2  
281 三浦 佑太 中2

# 選手番号リスト

282	結城 颯斗	中2
283	山崎 智弥	中1
284	森脇 淳太	小6
285	真子倫太郎	小5
286	長谷川士結	小4
287	重松 大翔	小2
288	高野 麗安	高3
289	結城 りん	高1
290	菊地 咲妃	高1
291	沖 千絵里	中3
292	原田 琴乃	中2
293	高野花湮安	中1
294	山下 莉央	中1
295	小川 未佳	小6
296	松本 愛子	小6
297	池末 絢音	小6
298	戸高 一椛	小5
299	幸 明咲	小5
300	山下 未結	小4
301	菊地 真央	小4

## 40513 つくし野SC

302	野口 陽矢	高3
303	尊田 涼大	高1
304	三浦 侖	高1
305	広森 開人	中3
306	田原 汰朗	中3
307	小菜誠士郎	中2
308	村山 遥斗	中2
309	陽 比呂斗	中2
310	寺本 隼	中2
311	近藤 大介	中1
312	久野 寛太	中1
313	松崎 颯汰	小6
314	肱岡 瑛士	小6
315	清水陽々人	小5
316	坂本 怜皇	小5
317	岩附 武	小5
318	藤井 悠大	小5
319	陽 海音斗	小5
320	寺本 開	小4
321	矢野 大聖	小4
322	荻野 晴生	小3
323	坂田 琉夏	高2
324	芳野 楓	高2
325	権藤あかり	中3
326	占部優芽佳	小6
327	山本 真央	小5
328	芦塚 まい	小5
329	戸曾 結月	小5
330	岩附 彩	小4

## 40514 ｽﾊﾟ ｳﾙﾄﾞ

331	大石 郁己	中3
332	樋渡 悠介	中3
333	吉永 悠人	中1
334	大谷 奏介	小6
335	福住 心菜	中3
336	松山 琴	中2
337	八尾優希奈	中2
338	西田 恵那	中2
339	末竹 紗也	小6
340	井口 瑞貴	小5

## 40516 西日本かすが

341	坂根 一希	中3
342	戸高 孝介	中3
343	橋口 潤	中2
344	井上 颯	中1
345	松永 咲汰	小6
346	前田 智大	小5
347	松尾 樹和	小5
348	野口 楓恋	高1
349	池田 和心	中3
350	空先ほの香	中2
351	林 香々菜	中1
352	南島由里乃	中1
353	林 紗良	小5

## 40517 はるおか赤間

354	石田 周也	高3
355	久保田心愛	高3
356	飯盛 悠汰	高1
357	権田 侑来	中3
358	歌野原佑樹	中3
359	入澤 勘汰	中2
360	高味謙志郎	中2
361	久場 康平	中2
362	高味應志郎	小5
363	鹿島 理子	大4
364	久保田綺星	中3
365	柴尾 紬	中2
366	北脇 真帆	中2
367	村上 実理	中2
368	小田光乃果	中2
369	衛藤 千代	中1
370	辻田 咲那	中1
371	古山 紅葉	小6

## 40518 はるおか原

372	萬燈 諒祐	中2
373	佐々木悠介	中2
374	糀谷 純平	中1

375	新垣 良来	中1
376	徳重 皇成	小6
377	小野 美学	小6
378	山下 大智	小3
379	宮原 淑	高2
380	山下凜々花	中3
381	平尾 悠	中2
382	原田 涼菜	中2
383	久田 楓子	中2
384	原野 結衣	中1
385	山下 怜夏	中1
386	原野 未彩	小5
387	藤吉 琴羽	小4
388	佐々木杏望	小4
389	原野 伊代	小3

## 40519 はるおか和白

390	谷口竜之助	高1
391	河村 凪人	中2
392	栗須 玲央	中1
393	渡邊真二郎	中1
394	福原 悠希	中1
395	渡邊雄士郎	小4
396	宮前 琉翔	小4
397	石田 遥菜	中3
398	三好 心	中1
399	牧野 桜子	小6
400	田中 凜桜	小5
401	瀬口 結梨	小5

## 40520 福岡SC

402	中村貫太朗	高2
403	石井 紀宙	高2
404	渡部 真紘	高2
405	山本 清平	高2
406	小畑 篤幸	中2
407	佐藤 潤季	中2
408	陳 庚嗣	中2
409	渡部 真希	小6
410	押淵 慎倫	小6
411	清島 一誠	小6
412	山田 埜登	小6
413	浦田 竜成	小5
414	竹中奏志郎	小5
415	指方 佑介	小4
416	平林 篤樹	小4
417	佐藤 維風	小3
418	指方 公介	小1
419	宮嶋ほまれ	高3
420	濱田 咲希	高1
421	平林 心結	中3



# 選手番号リスト

422 亀山 美月 中2  
423 餘田 芽咲 中1  
424 平林 芽依 中1  
425 脇田 美雨 中1  
426 松瀬 心咲 中1  
427 藤井雅亜子 小6  
428 小畑 咲槻 小6  
429 野口 友那 小5

## 40523 福岡西部SC

430 荻野 太一 高3  
431 武石 侑希 高3  
432 荻野 壮太 中3  
433 武石 匡央 中2  
434 宮内 大嗣 中2  
435 田代美奈子 中3  
436 齋藤 優菜 中3

## 40526 イトマン古賀

437 前田 悠翔 高3  
438 辻 真治 中3  
439 中山凜太郎 中3  
440 榎原 新太 中2  
441 久保 夏希 中2  
442 大森 真生 中2  
443 寺嶋 駿 中2  
444 樋口 喜友 中1  
445 中山隆之介 中1  
446 坂本 拓海 中1  
447 岡部 想大 中1  
448 朝吹耀一 小6  
449 瀬戸 結斗 小6  
450 進藤 桔平 小6  
451 荻原 悠生 小5  
452 榎原 丈祐 小5  
453 樋口 貴大 小5  
454 下野 叶翔 小4  
455 中山 新太 小4  
456 内藤 理午 小3  
457 日高 駿也 小3  
458 島田 愛菜 中3  
459 樋口 琴海 中3  
460 赤嶺 美空 中3  
461 緒方 優花 中3  
462 藤田 遥子 中2  
463 中野 星南 中2  
464 朝吹 晏名 中2  
465 西江 彩音 中2  
466 堺 南栳 中1  
467 水上 智瑛 小5  
468 橋本 雛 小5

469 石本 咲月 小5  
470 赤嶺 那海 小5  
471 今古賀みさお 小5

## 40527 イトマン志免

472 岩崎 亮太 高3  
473 岡部 元紀 高2  
474 諸熊 悠雅 高1  
475 水岩 伊吹 中2  
476 長屋 帆歩 中2  
477 諸熊 友汰 中1  
478 下川 僚大 小6  
479 毛利 愛翔 小5  
480 井上 煉梧 小4  
481 宮崎 智希 小3  
482 宮崎 芽希 小1  
483 白壁 瞳子 高1  
484 山下 葵 高1  
485 森 友里愛 中2  
486 古賀 滯 中1  
487 田村 百花 中1  
488 國分 美来 中1  
489 草場 伊咲 小6  
490 大田キイナ 小6  
491 水島 果乃 小6  
492 宮崎 光希 小5  
493 松永 彩世 小4  
494 吹野 夏穂 小3

## 40528 イトマン太宰府

495 原田 煌 高3  
496 大久保洸希 高3  
497 志手 拓人 高3  
498 工藤 綾真 高1  
499 吉川 優太 高1  
500 吉野 修平 高1  
501 三宅 拓実 中3  
502 松下 馳治 中2  
503 堀井 琉吾 中2  
504 平島樟一朗 中2  
505 吉野 恭平 中1  
506 平川 粹 中1  
507 山口 拓真 中1  
508 池田 蒼真 中1  
509 大瀬 羽琉 小6  
510 坂本 柗真 小4  
511 細藤 陽依 高2  
512 小野あかり 高1  
513 島村 杏 中3  
514 大津 佳代 小6  
515 江崎 愛菜 小6

516 吉永 舞 小6  
517 西見 緋莉 小5  
518 古賀 遥花 小4

## 40529 イトマン長住

519 生田 大翔 高3  
520 庄崎 永真 高1  
521 園田 和樹 中3  
522 加藤 慶希 中3  
523 岡村 滯 中3  
524 小田 響 中3  
525 宇田川源太 中3  
526 長山 好樹 中3  
527 井本 昌晴 中3  
528 酒見 健煌 中3  
529 生田 陸翔 中3  
530 鶴田晴太郎 中3  
531 田中 睦大 中3  
532 岸原由之介 中2  
533 深見 奏介 中2  
534 山崎幸志朗 中2  
535 酒見 龍到 中1  
536 大串虎太郎 中1  
537 小柳 哉太 中1  
538 田中 栄多 中1  
539 具島 康介 中1  
540 横山 晃成 中1  
541 和田 昊大 中1  
542 須崎航太郎 小6  
543 上米良稜真 小6  
544 山脇 篤人 小5  
545 阪東 一馬 小5  
546 宮下 朔杜 小5  
547 櫻井 輝高 小4  
548 二階堂 壮 小4  
549 阪東 日馬 小4  
550 太田 朔 小3  
551 高田 深晴 高3  
552 池田 紗雪 高3  
553 高原 桜唯 高3  
554 奥村 美羽 高2  
555 山崎美衣奈 高1  
556 古賀 穂波 高1  
557 池田 悠菜 高1  
558 高木 美玖 中3  
559 山脇 凜 中3  
560 中島 叶蓮 中2  
561 吉村 悠花 中2  
562 阪東 結奈 中2  
563 井上 愛月 中1  
564 木村 美優 中1

# 選手番号リスト

565 山脇 瑞生 中1  
566 岸原 可春 中1  
567 木太久さくら 小6  
568 中尾 亜弥 小6  
569 小杉 優貴 小6  
570 森川小百合 小6  
571 糸平 葵 小6  
572 甲木 幸乃 小6  
573 高原 由衣 小5  
574 徳重紗千香 小5  
575 岡村 凜 小5  
576 伊賀上侑海 小5  
577 飛松エレナ 小5  
578 久田松実紅 小5  
579 和田 海伶 小4  
580 江上 千依 小4  
581 寫田 七夏 小4  
582 平野 泉李 小4  
583 笹部 結愛 小4  
584 小柳 綺子 小3

## 40530 イトマン吉塚

585 森本 基 高1  
586 清野 昊大 中3  
587 井原 寛斗 中3  
588 有馬 刻弥 中2  
589 有川 優真 中2  
590 杉田 陸 中2  
591 廣畑 瑛太 中2  
592 福光 海斗 中1  
593 和久井千斗 中1  
594 藤本 惇稔 中1  
595 松村 悠生 中1  
596 黒田 勘介 小6  
597 羽根岡志苑 小4  
598 吉牟田 賢 小4  
599 黒田 健心 小4  
600 荒巻美羽音 高1  
601 永留 虹昊 中3  
602 松尾 恵美 中3  
603 坂田 夏彩 中2  
604 萬 真由香 中2  
605 山内 悠莉 中1  
606 杉田 凜 小6  
607 仁平 果歩 小5  
608 関上 莉子 小5  
609 原田 優希 小4  
610 有馬百合音 小4

## 40532 ベスト橋本

611 泉 柚希 中2

612 西田 湊弥 中2  
613 田中虎太郎 中1  
614 及川 陽太 小6  
615 穴井 杜和 小5  
616 橋口 快音 小4  
617 林 そしあ 中3  
618 佐々田みづき 中3  
619 植村 美咲 中3  
620 藤木 未来 中2  
621 穴井 和奏 中2  
622 伊藤 芽以 中1  
623 高橋 一花 中1  
624 初田 心祢 中1  
625 阿部 海莉 小6  
626 伊藤なつめ 小5  
627 武井 芽生 小5  
628 興梠 希叶 小4  
629 岩下 小梅 小4  
630 高橋 二葉 小4  
631 山田 佳凜 小3  
632 蔣 子怡 小3

## 40533 ベスト若宮

633 立石 眞大 高2  
634 友永 悠介 中3  
635 前田 昊諒 中3  
636 田中 耕作 中2  
637 佐藤 諒宜 中1  
638 熊埜御堂奏 中1  
639 大崎 玲典 中1  
640 中村 太弥 小5  
641 塚部真那斗 小5  
642 江口 和真 小5  
643 井上 雅貴 小5  
644 黒木 篤希 小5  
645 永島 明憲 小4  
646 藤原優之介 小4  
647 青木 麗奈 高3  
648 大和 心彩 高3  
649 栗原 円佳 高2  
650 黒木愛莉香 中1  
651 川口 琴利 小6  
652 坂元 千紗 小5  
653 大崎眞悠子 小5  
654 田中 杏奈 小4  
655 中村 美月 小4

## 40534 J S S 姪浜

656 東 壮良 高3  
657 野口 遼冴 高1  
658 尾花 昴星 高1

659 倉富 瑛大 中3  
660 古賀 拓真 中3  
661 田坂 太一 中3  
662 辰元 優介 中3  
663 永竿 優輝 中2  
664 須田 拓海 中1  
665 辰元 亮仁 中1  
666 三村 秋史 中1  
667 濱田 侑志 小6  
668 坂本 怜士 小6  
669 溝口 權也 小6  
670 芦原 聖人 小6  
671 辰元 雅隆 小5  
672 永島 隆寛 小5  
673 蔵原 海誠 小5  
674 秀嶋 陽翔 小5  
675 大江 璃空 小4  
676 田坂 竜万 小4  
677 藤本 泰地 小3  
678 矢上 信丞 小3  
679 古川 泰士 小3  
680 松村 帆葉 高3  
681 秀嶋 美姫 中2  
682 野下 陽香 中2  
683 衛藤舞那美 中2  
684 坂牧 瑚衣 中2  
685 中徳 咲良 中1  
686 定直美代子 中1  
687 柳 このは 中1  
688 永島 千晴 中1  
689 藤本 琴晴 中1  
690 志牟田彩乃 小6  
691 矢上 智菜 小5  
692 千葉咲璃依 小5  
693 千葉結莉依 小5  
694 吾郷 遥 小5  
695 池田 三咲 小4  
696 吾郷 栞 小2  
697 柳 こより 小2  
698 切通 芯乃 小2  
699 永島 由葵 小2

## 40536 川崎以西新

700 高浪 大和 中3  
701 河内 蒼介 中3  
702 稲垣 棟也 中3  
703 池田 陽翔 中3  
704 檜原 煌大 中2  
705 川崎 櫻也 中1  
706 松本 悠汰 小6  
707 西園 晴仁 小6

# 選手番号リスト

708 梶田 智弘 小5  
709 山喜多玲央 小5  
710 小川 享悟 小4  
711 戸田健二郎 小3  
712 榭 孝太郎 小3  
713 松本 稜矢 小2  
714 秋山 洸希 小2  
715 高柳 茉奈 中3  
716 上田 望愛 中2  
717 永野 陽奈 中1  
718 米丸 侑希 中1  
719 永野 優奈 小6  
720 山中 里桜 小6  
721 山口 沙音 小5  
722 渡部ふうか 小5  
723 張 真衣花 小5  
724 稲葉 奈央 小4  
725 永野 杏奈 小3  
726 山喜多 桃 小3

## 40538 12SC

727 神宮司崇仁 中3  
728 山元 陽翔 中2  
729 木村 拓海 中2  
730 田原 昂征 中2  
731 中村 侑馬 中1  
732 古川 在 中1  
733 三坂 湊都 小6  
734 福田 昇陽 小4  
735 小井手進次郎 小3  
736 佐森 雅 中3  
737 田中 杏樹 中2  
738 佐森 華蓮 中1  
739 津田 真伊 中1  
740 福田 美羽 小6

## 40539 緑対以香椎

741 落合 禪 高2  
742 中間 瑠 高1  
743 内藤 晴琉 高1  
744 吉崎 海斗 中3  
745 松尾 拓磨 中2  
746 梅津 颯 中2  
747 内村 充希 中2  
748 甲斐田一颯 中1  
749 甲田 悠人 中1  
750 甲斐田 梓 小6  
751 廣津 和也 小5  
752 須堯 昌宗 小5  
753 池田 悠磨 小4  
754 甲斐田楓牙 小4

755 細川 美海 中2  
756 栗田 美咲 中1  
757 福山 心晴 中1  
758 庄司 絢奏 中1  
759 福田 夏希 小5  
760 永松 夕依 小5  
761 岩隈 心奏 小4  
762 福山 心結 小4

## 40541 K S G志免

763 内村 悠良 中3  
764 松尾 柊汰 中3  
765 須賀 紫月 中3  
766 富岡 拓冬 中3  
767 永瀬 政昇 中2  
768 宮崎 輝誠 中1  
769 高森 琉唯 中1  
770 廣瀬はじめ 小6  
771 松尾 嵐 小6  
772 赤澤 克典 小6  
773 吉崎 羚海 小6  
774 古郡 祐大 小6  
775 関 壺光 小6  
776 永吉 隆誠 小5  
777 田中 絢都 小4  
778 鳥谷 真平 小4  
779 松長 伯虎 小4  
780 濱崎 花鈴 中3  
781 大内田 楓 中2  
782 大内田 椿 中2  
783 山崎 悠紀 中1  
784 鳥谷理咲子 小6  
785 日浦 里音 小5  
786 眞崎 千夏 小5

## 40542 セト列天神

787 園田 一静 小4  
788 高木 海晴 小4  
789 塩谷 皐月 高3  
790 瀬戸美沙紀 中3  
791 武 希風 中2  
792 矢幡 千尋 中2  
793 瀬戸亜耶美 中1  
794 園田 馨 小6  
795 瀬戸友美花 小4  
796 田添 凜 小4  
797 井上 小凜 小4

## 40550 J S S伊都

798 山中 彰士 高1  
799 山本 蒼士 中3

800 川原 永地 中3  
801 鹿島 悠希 中2  
802 水野航太郎 中2  
803 上村 響 中1  
804 江藤 暖 中1  
805 長尾 暁生 中1  
806 近藤 壮馬 中1  
807 大澤 碧心 小6  
808 谷口 春翔 小6  
809 小林 新 小5  
810 久芳 颯真 小5  
811 藤井 奏 小4  
812 神村 竜旗 小4  
813 野口 凱吏 小3  
814 水野 泰佑 小2  
815 宗 かの子 中2  
816 三島 佳恋 中2  
817 林 朱音 中2  
818 加地 恵彩 中1  
819 楠田 紗梨 小6  
820 宗 佐与子 小6  
821 双須すみれ 小6  
822 山本 昊 小6  
823 加地 栞帆 小5  
824 木下 紗良 小5  
825 望月 瑤子 小5  
826 川原四つ葉 小5  
827 境 千波 小5  
828 中田 悠華 小4  
829 末松 江奈 小4  
830 青木 咲璃 小4  
831 小柳 結乃 小4  
832 力丸 琴羽 小4  
833 菊原 結凜 小3  
834 秋本 さき 小3  
835 山口 碧凜 小2

## 40551 福岡金子S S

836 荒木 裕貴 大4  
837 武内 一史 高2  
838 富永歩功人 高2  
839 内野 竜輔 高1  
840 江内谷獅風 高1  
841 長澤 康介 中3  
842 永谷 優貴 中3  
843 藤本 剛人 中3  
844 束田 康介 中3  
845 村上 勝也 中2  
846 蔣田 崇陽 中1  
847 間田 莉慧 小5  
848 内野 結心 小4

# 選手番号リスト

849 ピップザック絢子 高2  
850 高田 若奈 高1  
851 一丸実緒子 高1  
852 木村 月音 中3  
853 一丸結香子 中1  
854 石井 海空 中1  
855 内野 緋七 小6  
856 吉永 結香 小5  
857 内野 心結 小4  
858 堀川 真麻 小2

## 40555 セントル野間

859 市川 祐也 中3  
860 鳴海 京子 中2  
861 市川 紗帆 中2  
862 堤 羽琴 中1  
863 糸山 奏 小6  
864 山喜多紗奈 小5  
865 前田 夕凜 小5

## 40558 コナミ香椎

866 鈴木 総悟 中3  
867 木原 颯佑 中2  
868 恵藤 滉太 中2  
869 久々宮 蓮 小6  
870 上野 陽太 小5  
871 野中龍之介 小5  
872 横川 央 小4  
873 川原 優亜 中3  
874 杉本 美羽 中2  
875 チョンセビン 中2  
876 竹下 晴 小6  
877 堤 千乃 小6  
878 三塩 佳奈 小6  
879 蛭谷采矢加 小4  
880 木戸 采那 小4  
881 久々宮 優 小3

## 40559 寺子屋水泳部

882 山本 美苗 高2  
883 梅田 光 高1

## 40560 かすやSC

884 脇坂 公 高2  
885 脇坂 一之 中3  
886 三宅 美芭 高1  
887 松永 華凜 中3

## 40568 アクシオンSS

888 後藤 滉平 一般  
889 樋口 淳哉 一般

890 高田 航輔 大4  
891 マーフィー魁 高1  
892 池田 壮汰 高1  
893 磯川 翔 中2  
894 蓑輪 一馬 中2  
895 米丸 翔真 中1  
896 仮屋 陽南 高3  
897 伊藤 智咲 高2  
898 工藤 侑里 高2  
899 長末 夏海 高2  
900 米丸 美羽 高2  
901 越尾 海央 高1  
902 濱田 実菜 中3  
903 和泉ひめか 中3  
904 鹿野 恵那 中2  
905 脇田 美咲 中2  
906 池田 莉椰 小6  
907 越尾 結渚 小6  
908 庄田 恵絆 小3

## 40569 イトマン新宮

909 廣渡 航希 中2  
910 内山 凜大 中2  
911 柳原 慶彬 中2  
912 池田 直央 中2  
913 森田 湧月 中1  
914 山下 颯翔 小6  
915 小川 大翔 小6  
916 横山 彪眞 小6  
917 廣渡 蒼汰 小5  
918 永富 大輝 小5  
919 田邊 和樹 小4  
920 田邊 壮太 小4  
921 道脇 大和 小3  
922 松枝 夏希 高1  
923 堺 ももこ 高1  
924 後藤 琉那 高1  
925 道脇 千和 高1  
926 堺 ななこ 中1  
927 中野 衣葡 中1  
928 甲斐 志織 小6  
929 道脇 叶和 小6  
930 鮫島 彩那 小5  
931 原口 葵衣 小5

## 40582 イトマン福岡MT

932 小川 朝陽 中2  
933 秦 崇真 中2  
934 内野 太郎 小6  
935 生田 悠 小5  
936 秦 悠真 小4

937 鈴木 綜介 小4  
938 福元 優光 小4  
939 井上 隼総 小3  
940 梅野 陽太 小3  
941 左座 美寿 中1  
942 福岡 真優 中1  
943 松尾 璃子 中1  
944 平田 空来 小6  
945 花田 優衣 小6  
946 松村 彩里 小5

## 40584 イトマン南福岡

947 田中鳳士郎 中3  
948 神代 大成 中3  
949 人見 真叶 中2  
950 長瀬 泰志 中2  
951 森山 楓 中1  
952 財津 陽光 中1  
953 財津 陽向 中1  
954 島田 莞多 中1  
955 前田 空輝 小6  
956 下村 涼 小6  
957 河村 小晴 中2  
958 野原 胡桃 中1  
959 中野 優月 小6  
960 小田すいな 小6  
961 岩切 結乃 小5  
962 室 明佐 小4  
963 梶村ひかる 小4  
964 上地 璃奈 小4

## 40602 ALWAYS

965 田志 海翔 高1  
966 田中 雄太 小6  
967 野中 琴音 高3  
968 松本 実音 高2  
969 松尾 祐花 高2  
970 村田 琴美 中3  
971 井上 美結 中2  
972 佐井ななみ 中2  
973 有田 蓮叶 小5

## 40603 プリオ苅田

974 山田 健太 高2  
975 上原 拓真 中3  
976 沖永 健 小6  
977 野田 優咲 小6  
978 渡邊 永磨 小5  
979 及川 美生 高1  
980 藤川 紗羽 高1  
981 後藤 珠海 中2

# 選手番号リスト

982 及川 初空 中1  
983 手島 愛莉 小6  
984 井上 凜音 小6  
985 後藤 海真 小5  
986 山田ひかり 小4

## 40604 コナミ徳力

987 塩澤 遥光 中1  
988 松尾 陽向 小6  
989 橋本 颯一 小6  
990 野脇 崇宏 小6  
991 野脇 嵩康 小4  
992 池崎 心春 高3  
993 丸下陽香莉 中3  
994 北野 優希 中3  
995 大田 彩乃 中3  
996 川原 麻未 中2  
997 大手 千咲 中1  
998 山本菜々美 小6  
999 神林 果昂 小5  
1000 小柳 碧月 小4

## 40606 K S Gときわ

1001 森 啓太 一般  
1002 角田 武聖 高2  
1003 石橋 侑大 高1  
1004 山下 滉太 中3  
1005 森 寛成 中3  
1006 上田 理心 中3  
1007 毛利 尊 中3  
1008 渡辺 泰史 中3  
1009 麻生 晴希 中2  
1010 喜田 馨太 中2  
1011 吉田 空 中1  
1012 河田 暖人 中1  
1013 毛利 奏 中1  
1014 長野 柊也 中1  
1015 川端 大翔 中1  
1016 佐藤 晴 中1  
1017 山田 大遥 小6  
1018 大園 理仁 小6  
1019 山門 秀平 小6  
1020 山本 湊翔 小6  
1021 毛利 颯 小5  
1022 池本 黎久 小5  
1023 酒井 衆矢 小4  
1024 久保 晴翔 小4  
1025 野口 圭太 小4  
1026 吉田 海 小3  
1027 伊東 潤 小3  
1028 佐々木陽晟 小2

1029 齋藤 央祐 小2  
1030 久保 結翔 小1  
1031 高平 亜美 高2  
1032 石本 琴美 高1  
1033 松林 咲希 中3  
1034 北崎 杏奈 中3  
1035 小野 莉央 中3  
1036 山門 千佳 中3  
1037 清水 琴葉 中2  
1038 金三津波音 中2  
1039 佐川 佳優 中2  
1040 田島 帆乃 中1  
1041 廣瀬 琴羽 中1  
1042 河田 葵 中1  
1043 岩本 爽愛 小6  
1044 石橋 うの 小6  
1045 堀 心晴 小5  
1046 増田菜々美 小5  
1047 喜田ひかり 小4  
1048 五反田玲良 小4  
1049 佐々木優愛 小4  
1050 池本 昊蘭 小1

## 40607 KSGトク曾根

1051 山川 竜也 高3  
1052 石田 隆和 中3  
1053 長尾 和紘 中3  
1054 小森 久彰 中3  
1055 八木 暁羽 中3  
1056 金子 晴哉 中2  
1057 東 桜大 中2  
1058 石井 佑汰 中1  
1059 酒井 瑛斗 中1  
1060 西原 璃仁 中1  
1061 松本虎太郎 中1  
1062 池内 優斗 小6  
1063 酒井 柊太 小6  
1064 金子 怜馬 小3  
1065 福田 果音 高2  
1066 諏訪 羽音 中3  
1067 寺村 心希 中3  
1068 佐藤 愛珠 中3  
1069 小森 弓華 中2  
1070 藤田 彩花 中1  
1071 長尾 紗季 中1  
1072 小森 愛心 小6  
1073 北川 瑞樹 小6  
1074 金子 絢音 小5  
1075 松本 沙希 小5  
1076 白川 佳捺 小5  
1077 井町 莉瑚 小5

1078 古江 璃帆 小5  
1079 長谷歩舞音 小5  
1080 酒井 ユユ 小5  
1081 松本陽菜子 小5  
1082 佐藤 遙 小4  
1083 野口 紗希 小4  
1084 一ツ矢瑠栴 小3  
1085 小森 彩菜 小3

## 40609 はるおか小倉

1086 小田孝太郎 中2  
1087 日吉 佑仁 小6  
1088 東館 利穩 小6  
1089 柴田心之輔 小5  
1090 森 瑛斗 小5  
1091 藤井 千賢 高3  
1092 中村 美月 高2  
1093 三輪乃々華 高1  
1094 宇田 蒼衣 中3  
1095 森 瑚夏 中2  
1096 行徳 祐那 小6

## 40611 はるおか水巻

1097 瓜生 暢之 中3  
1098 前田 隼汰 中3  
1099 田中 滉大 中1  
1100 小野 将秀 中1  
1101 熊田 陽仁 小6  
1102 今村 陽翔 小5  
1103 今村 咲翔 小4  
1104 今村 結翔 小2  
1105 御手洗李実 中2  
1106 宮原愛莉香 中1  
1107 岡寄 夢華 小4  
1108 瓜生 祐埜 小4  
1109 藤岡 紗良 小4  
1110 原 莉里奈 小2

## 40612 はるおかな

1111 岩永 紬希 高2  
1112 今岡 陽輝 小6  
1113 橋本 侑弥 小6  
1114 今岡 琉輝 小3  
1115 原田七夕望 高2  
1116 長 桃香 小6  
1117 砥上 愛菜 小6  
1118 加藤 優海 小5  
1119 田中 玲衣 小5  
1120 白石 玲奈 小5  
1121 長 莓香 小3

# 選手番号リスト

## 40614 フェニックス

1122	永富 海暉	大3
1123	中島 秀梧	小6
1124	竹崎 有咲	大3
1125	西本 有佐	小5
1126	長谷川 潤	小5
1127	谷岡 美翠	小4
1128	太田 友梨	小4
1129	長谷川 舞	小3

## 40617 北豊SC

1130	山口 蒼太	中1
------	-------	----

## 40618 ビート北九州

1131	五味 大瑚	小6
1132	後藤 大惺	小4
1133	平山 愛佳	小6
1134	大川 心葉	小6
1135	松尾 美咲	小6
1136	廣永 美空	小5

## 40620 プリオSC

1137	廣末 翔大	高2
1138	赤星 幸青	高1
1139	原田 遼	高1
1140	西尾 脩	中3
1141	武井 真哉	中3
1142	廣末 晴也	中3
1143	門田 旬平	中3
1144	池尾翔太郎	中2
1145	森光 韻斗	小6
1146	山下 柊太	小6
1147	高田 聖翔	小6
1148	野田 敢太	小6
1149	中浦 知花	高1
1150	宮内 李音	中2
1151	田中 心望	中2
1152	伊東 寧々	中1
1153	矢野 有桜	小6
1154	宮城 幸恵	小5
1155	高田 百花	小4
1156	宮城 浩美	小4

## 40702 甘木SC

1157	中嶋 稜	中3
1158	篠原虎ノ介	中2
1159	中野 蕾樹	中2
1160	倉光 春稀	中2
1161	武井 颯輝	中2
1162	松岡 慶治	中1
1163	倉光 眞士	小6

1164	菰田 來煌	小5
1165	倉光 瑛大	小3
1166	西 桃花	高1
1167	窪山 琴音	中3
1168	宇野 杏里	中3
1169	宇野凜々杏	中2
1170	瀬尾麻莉愛	中1
1171	西 香凜	中1
1172	中嶋 さや	小6
1173	窪山 唯菜	小6
1174	窪山 綾乃	小3
1175	瀬尾瑠千愛	小2

## 40703 桜泳インシイ

1176	都合 葵偉	中3
1177	田中 絢都	小6
1178	馬田 響大	小6
1179	手島 誠輝	小6
1180	廣底 侑	小5
1181	梶原 星那	中3
1182	坂本 苺華	中3
1183	佐渡島 楓	中3
1184	二宮 愛莉	中3
1185	石井 涼音	中2
1186	権藤 希実	小6
1187	佐渡島くるみ	小6

## 40704 体協うきは

1188	上村 琉生	中2
1189	須山 弘美	中3
1190	江藤 侑里	中1
1191	諫山 美宥	小5

## 40705 桜泳大川SS

1192	江口 來輝	中3
1193	井芹 慧大	中3
1194	鐘ヶ江亮輔	中3
1195	松本 陸希	中2
1196	樋渡 壮哉	中2
1197	古園井陽人	中1
1198	梅崎 奏太	中1
1199	塩塚 神羽	中1
1200	江口 巴琉	中1
1201	石川 哲平	小6
1202	碓 碧透	小6
1203	井芹 泰岳	小6
1204	大塚 柊仁	小6
1205	横尾 信幸	小5
1206	中村 兜利	小5
1207	中村 颯志	小5
1208	中村 真穂	中3

1209	松永 心雪	中2
1210	南部 詩	中2
1211	田中 結惟	小6

## 40706 桜泳大牟田SS

1212	壹岐 航	高3
1213	椿原 彪斗	高3
1214	久津輪 心	高2
1215	北川 翔万	中3
1216	永松 流伊	中3
1217	中村 篤志	中3
1218	原田 翔伍	中2
1219	宮本 一路	中1
1220	西山 颯葵	小6
1221	松藤 莉生	小6
1222	原田 泰伍	小6
1223	永松 聖名	小5
1224	田志 寛汰	小5
1225	山本 悠太	小5
1226	松永 大和	小5
1227	宮本 恭吾	小5
1228	阪本 夢二	小4
1229	壹岐ひなた	高1
1230	戸北 美羽	中3
1231	菊川 樺希	中2
1232	向坂沙愛也	中2
1233	赤司 葉歩	中1
1234	田尻 優奈	小6
1235	上野 聖奈	小6
1236	井形 瑠菜	小6
1237	成清 結菜	小6
1238	高石 亜美	小6
1239	庄島 夏稀	小5
1240	大佐古桃花	小5
1241	小北 夢乃	小5
1242	福田 柊華	小4
1243	山口 瑠奏	小3

## 40712 JSSちくご

1244	渡邊 航	中3
1245	黒瀬 修司	中2
1246	佐田 啓登	中2
1247	松崎 壱路	中2
1248	中村 心星	中1
1249	宇美 僚人	中1
1250	松本 健吾	小6
1251	宇佐川恭士朗	小6
1252	中富 晴風	小6
1253	丸林 礼采	小6
1254	山下一步輝	小6
1255	渡邊 和哉	小5

# 選手番号リスト

1256 宋 皓軒 小5  
1257 宋 皓澤 小5  
1258 原口 美優 中2  
1259 浅田 結衣 中1  
1260 伊藤 佑月 中1  
1261 五石 杏実 小6  
1262 丸林 加依 小3

## 40713 筑後SS

1263 緒方 優心 小6  
1264 松尾 旺介 小6  
1265 中嶋 陽輝 小6  
1266 徳永宗一郎 小4  
1267 古賀 杏奈 中1  
1268 勝田 彩月 小6  
1269 津村 琴菜 小6  
1270 緒方 佳夏 小6  
1271 多田納侑桂 小6  
1272 佐伯 結羽 小6  
1273 佐藤 音羽 小5  
1274 田中 紗那 小5  
1275 内藤 志都 小4

## 40714 WE スイムクラブ

1276 溝田 結都 小6  
1277 池島 理翔 小6  
1278 白水 丈喜 小5  
1279 杉本 七斗 小4  
1280 中尾 圭翔 小3  
1281 辻 穂乃香 中2  
1282 草場 結風 中2  
1283 小川 結生 小6  
1284 末崎 渚 小4  
1285 野田 梨華 小4  
1286 森田ななは 小3

## 40715 イトマン小郡

1287 岡 慎史 中3  
1288 荒川 善雄 中1  
1289 古賀 太智 小4  
1290 實藤 和虎 小2  
1291 花田 健琉 小2  
1292 梅野 裕馬 小1  
1293 采井志保里 中1  
1294 天野 芹菜 小6  
1295 帆足 春咲 小6  
1296 伊藤 愛莉 小5  
1297 中村 納菜 小5  
1298 平井 優里 小5  
1299 平井 望美 小3  
1300 吉田 花夏 小2

## 40716 イトマン久留米

1301 中村 颯汰 中3  
1302 金城 達博 中3  
1303 梶村 宜杜 中3  
1304 香月 凜空 中3  
1305 秋山 舜馬 中1  
1306 吉富大駟己 中1  
1307 野田 蒼太 中1  
1308 木原 平氏 中1  
1309 平岡真太郎 小6  
1310 荒井 康介 小6  
1311 川原 優依 小5  
1312 木原 文平 小4  
1313 田島 拓 小3  
1314 西野 紗永 中3  
1315 土井 悠永 中3  
1316 木村 柚穂 中3  
1317 大場 理世 中3  
1318 梅本莉依瑳 中1  
1319 土井 爽永 中1  
1320 高木 琴羽 中1  
1321 古賀 友里 中1  
1322 中村 色羽 小6  
1323 伴 理咲子 小6  
1324 大宅 美翔 小6  
1325 田島 和 小5  
1326 武藤彩也香 小5  
1327 木村 彩穂 小5  
1328 梅崎 真矢 小4

## 40717 イトマン八女

1329 大塚 偉真 中3  
1330 石川 凌大 中2  
1331 原 祥翔 中2  
1332 松本 和真 中2  
1333 岡 虎老 中1  
1334 宮園 歩 中1  
1335 溝田 悠斗 小6  
1336 前川 颯汰 小6  
1337 中村 太信 小6  
1338 西岡 亜毅 小5  
1339 園原 匠望 小4  
1340 野中 快叶 小2  
1341 池田 美桜 高2  
1342 池田 莉央 中3  
1343 黒田ゆきの 中3  
1344 三原 渚 中1  
1345 石川 綾乃 小6  
1346 米村 実也 小5  
1347 松本 彩花 小5  
1348 松尾 優璃 小5

1349 石川 美怜 小2

## 40718 K S G柳川

1350 高尾 涼太 高3  
1351 金子 朔士 高3  
1352 山田 聡真 高1  
1353 島添 泰人 中3  
1354 小川 光清 中3  
1355 西田 瑞稀 中3  
1356 松藤 祐聖 中3  
1357 木下 脩瑛 中2  
1358 松見 琉人 中2  
1359 須崎 元海 中2  
1360 高口 司 中1  
1361 山田 大智 中1  
1362 中川原峻斗 中1  
1363 石川 魁里 中1  
1364 藤木 太陽 中1  
1365 古賀 蓮翔 小6  
1366 小川 凜斗 小6  
1367 藤木 清風 小6  
1368 松藤 寛人 小6  
1369 下川 侑真 小5  
1370 武藤 弘歩 小5  
1371 大津 健心 小5  
1372 川村 龍聖 小5  
1373 津村 凌真 小4  
1374 小川 誠也 小4  
1375 松藤 美希 高3  
1376 松藤 帆美 中2  
1377 石橋 花音 中2  
1378 田中 珀娃 中2  
1379 宮本 結衣 中2  
1380 瀬戸嶋彩華 小6  
1381 田中 風叶 小6  
1382 中島 來羅 小5  
1383 徳永 愛結 小5

## 40723 イトマン久留米東

1384 中野太嘉矢 中1  
1385 長松院和人 中1  
1386 高村 宏哉 小6  
1387 佐藤 漣唯 小5  
1388 阿部 文哉 小4  
1389 蔵本 彩乃 高1  
1390 川畑 優杏 中3  
1391 鶴田利花子 中2  
1392 末門 絆菜 小6  
1393 川畑 樹莉 小6  
1394 牟田悠莉佳 小3



# 選手番号リスト

## 40801 飯塚SS

1395	塩田 響己	高3
1396	吉元 凪翔	高2
1397	手島 慶二	高1
1398	宮房 慧	中3
1399	塩田 皓	中3
1400	佐々木太一	中2
1401	原田 颯樹	小6
1402	野上 朝旦	小5
1403	梶嶋 輝亮	小5
1404	秋枝 叶	高2
1405	野見山七緒	中1
1406	手島 季咲	中1
1407	鏡 唯愛	中1
1408	田中 望夢	中1
1409	靱井 結衣	小6
1410	山口 紗良	小5
1411	永易 結生	小5
1412	大久保彩晴	小5
1413	横山 世奈	小5
1414	手島 加琳	小4
1415	久保 優真	小3
1416	東 真央	小3

## 40802 福岡力ホSS

1417	服部 修也	高3
1418	平松 佳親	高3
1419	藤嶋 奎	高1
1420	古賀 勇志	高1
1421	吉原 朋治	中3
1422	吉永 藍斗	中3
1423	高橋 唯人	中2
1424	古賀 雄輝	中2
1425	徳永 凌空	中1
1426	石坂悠樹稀	中1
1427	吉永 歩生	小6
1428	前田 大桜	小3
1429	大塚 優花	高3
1430	花岡 志帆	高2
1431	山口 愛	中2

## 40803 アリエルズ

1432	竹中 周作	一般
1433	志賀 龍一	一般

## 40804 直方SS野上

1434	田代 航太	高3
1435	福原 颯真	高2
1436	田中 潤里	中3
1437	田中颯一郎	中3
1438	後藤 彩吹	中3

1439	和氣 敬斗	中2
1440	田代 悠太	中2
1441	久野 敦生	中2
1442	中村 陽彩	中1
1443	門口 友哉	中1
1444	春本新太郎	小6
1445	和氣 陽斗	小6
1446	山地紋丈郎	小5
1447	上野 遥香	高3
1448	関岡 結子	高2
1449	中田 夕喜	中3
1450	上野 栞奈	中3
1451	那須 花音	中3
1452	松本 優咲	中2
1453	福谷 早織	中2
1454	秦 まなみ	中2
1455	四宮 礼梨	中2
1456	中田 結子	中2
1457	花井ひかり	中1
1458	山地唯千花	中1
1459	中川 栞莉	中1
1460	鶴森 珠理	小6
1461	石坂 紅葉	小6
1462	武友 咲理	小6
1463	方志 絢音	小5
1464	山田 智華	小5

## 40807 新飯塚

1465	岡野 航大	高2
1466	岡村 海秀	高2
1467	富田 煌舶	中2
1468	岡野 祥大	中2
1469	金澤 伶治	中2
1470	平林 大空	中2
1471	酒井 侑士	中2
1472	重村 颯人	小4
1473	江里口愛瑠	高1
1474	米山 苺花	中1
1475	田中 夢姫	中1
1476	富田莉紗徠	小6
1477	伊藤 結子	小5
1478	柴田 華怜	小4
1479	黒木 杏里	小4

## 41003 佐賀商業

1480	副島 翔悠	高3
1481	嘉村 起努	高3
1482	野田 絢汰	高3
1483	鶴田 総司	高3
1484	瀧 稟太郎	高3
1485	堤 俊誠	高2

1486	佐藤 正崇	高2
1487	副島 大誠	高2
1488	歌野原誠仁	高1
1489	草場 大地	高1
1490	橋本 輝仁	高1
1491	波多 陸翔	高1
1492	永田慎一郎	高1
1493	西山 一步	高1
1494	藤村 琴海	高3
1495	向井 彩	高3
1496	石井 若葉	高3
1497	宮地 桃加	高2
1498	宮崎 成美	高2
1499	井手 天舞	高2
1500	田島 彩希	高1

## 48002 法政大

1501	熊川 菜穂	大1
------	-------	----

## 48007 日本体育大

1502	黒田 侑希	大3
1503	今村 翼	大2
1504	狩又 俊介	大2
1505	諸熊 雄大	大1
1506	平尾 楓	大2

## 48031 立教大

1507	江藤 忍	大1
1508	高原 彩花	大3

## 48037 明治大

1509	引地 元気	大1
------	-------	----

## 48041 青山学院大

1510	渡辺 健士	大1
------	-------	----

## 48052 東洋大

1511	椿原 成將	大3
------	-------	----

## 48132 山梨学院大

1512	築地原智二	大2
------	-------	----

## 49002 中京大

1513	福浦 匠翔	大1
1514	畑田真奈穂	大3
1515	田山 茅咲	大3

## 50010 近畿大学

1516	谷口 涼菜	大1
------	-------	----

# 選手番号リスト

## 52001 福岡大

1517 永岡 祥 大2  
1518 富野 陽輝 大1  
1519 近藤 歩輝 大1  
1520 原 太造 大1  
1521 高崎 真衣 大2

## 52002 福岡教育大

1522 森 文弥 大4  
1523 井上 裕得 大1

## 52004 九州大

1525 後藤 旭登 大3  
1524 中本 和馬 大2  
1526 岡村真之介 大1  
1527 小野颯太郎 大1

## 52033 鹿屋体育大

1528 宮崎菜々子 大3

## 52055 九州共立大

1529 岡部 眞之 大4  
1530 内村 唯人 大3  
1531 山中 柊馬 大3  
1532 安部優希斗 大1  
1533 義経 陸斗 大1  
1534 宇田 颯葵 大1  
1535 渡辺 三空 大4